

GASPARDO

MASCHIO GASPARDO S.p.A.

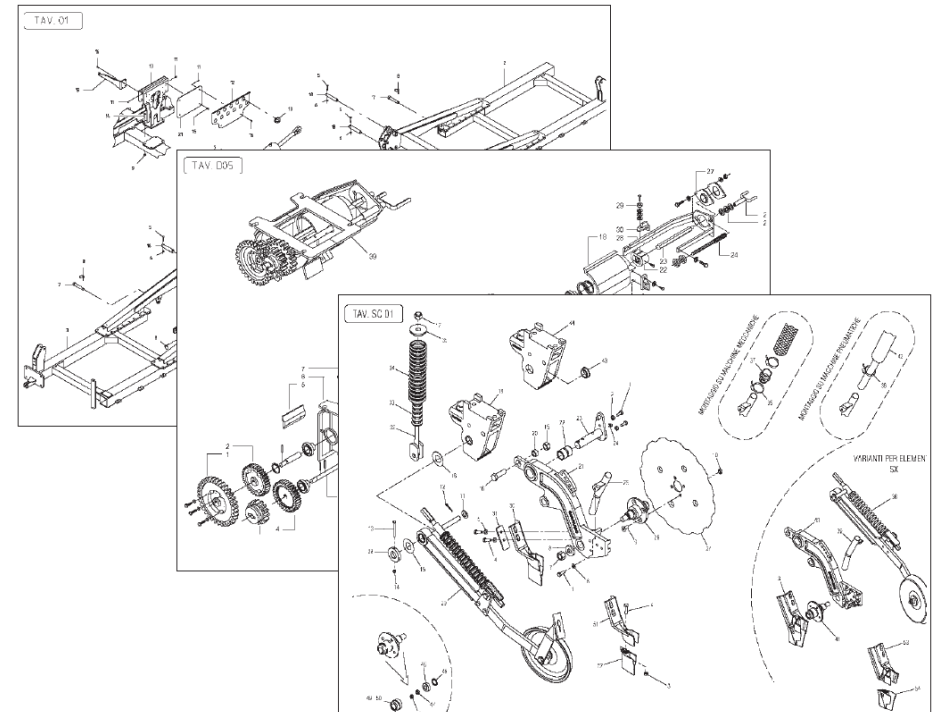

ELEFANTE

Cod: G19530901 03.2009

- *) Valido per Paesi UE
- *) Valid for EU member countries
- *) Valable dans les Pays UE
- *) Gilt für EU-Mitgliedsländer
- *) Válido para Países UE

- IT** PARTI DI RICAMBIO
- EN** SPARE PARTS
- DE** ERSATZTEILE
- FR** PIÈCES DÉTACHÉES
- ES** PIEZAS DE REPUESTO

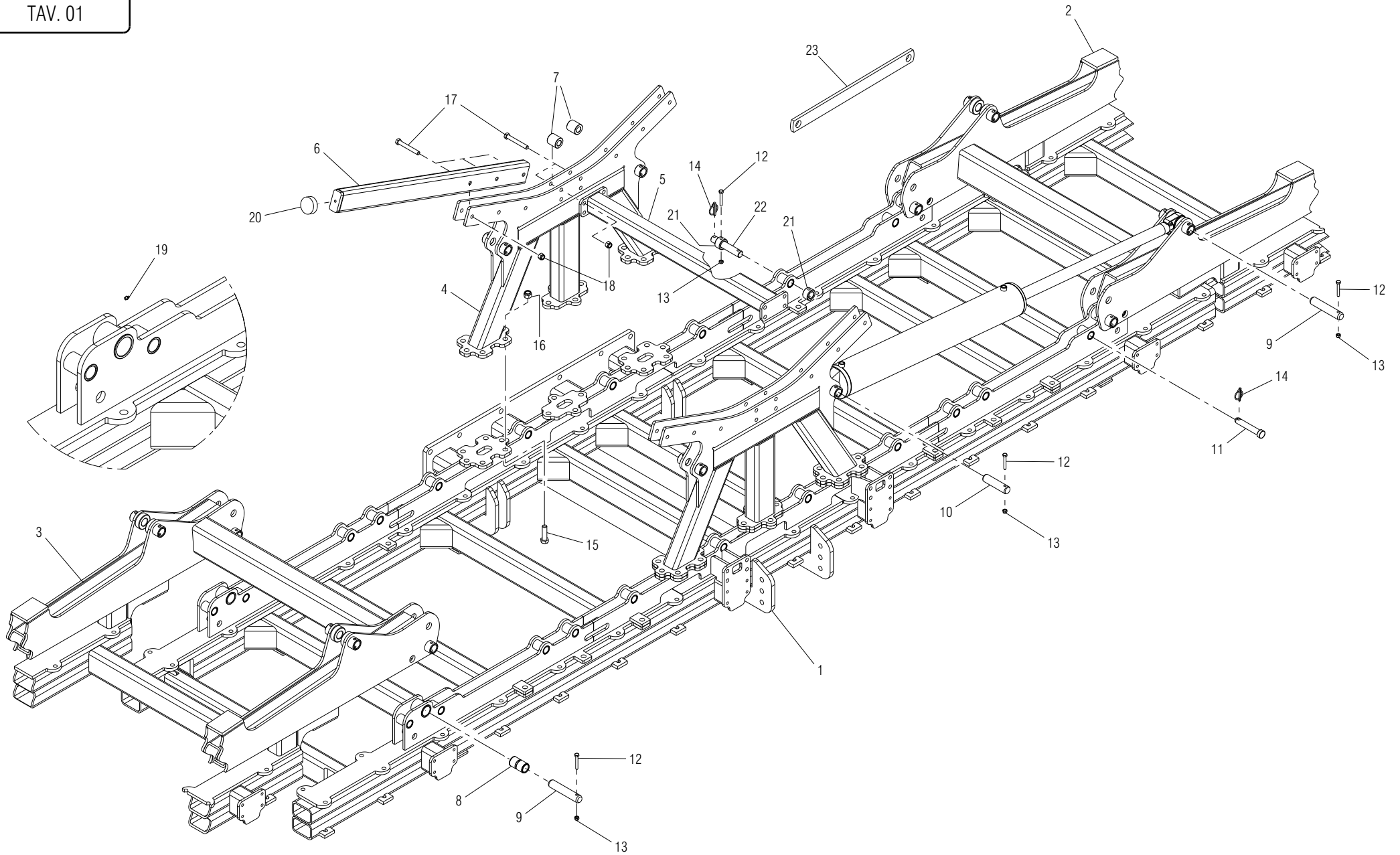

TELAIO PIEGHEVOLE 12 MT

TAV. 01

23	FERMO TELAIO	G16116510							
22	SPINA ATTACCO FERMI TELAIO	G16115890							
21	BOCCOLA FERMO SPINA DI BLOCCO	G16115900							
20	PARACOLPI CIL.75X25 M12 781103	F05150459							
19	ING.M 6X1 9SMNPB28 ZG	F01100011	7663-A						
18	DADO AUTOBLOCCANTE M16X1,5 6 ZG	F01230084	DIN 982						
17	VIT.M16X 2X120 8.8 ZG	F01020266	5737						
16	DADO AUTOBLOCCANTE M20X 2,5 6 ZG	F01230131	DIN 982						
15	VIT.M20X 2,5X 70 10.9 ZN	F01020310	5737						
14	SPINA SCATTO D. 9 B/83 ZG	F02200507							
13	DADO AUTOBLOCCANTE M10X 1,25 8 ZG	F01230046	DIN 982						
12	VIT.M10X 1,5X 65 8.8 ZG	F01020120	5737						
11	PERNO D25 L122 C40 ZG	F20100062							
10	ASSE D.35, X138	G15317710							
9	SPINA 35,00X180	G16113350							
8	BOCCOLA BRACCIO 45 X35 X80	G16111590							
7	BOCCOLA 48.3 X 25.5 X L.50	G18802490							
6	ASS. TUBO FERMA TELAI LATERALI	G16117400							
5	ASS. TUBO UNIONE CASTELLO	G16117370							
4	ASS. CASTELLO CENTRALE	G16117320							
3	ASS. TELAIO SX GIGANTE 1200	G16117270							
2	ASS. TELAIO DX GIGANTE 1200	G16117190							
1	ASS. TELAIO CENTRALE GIGANTE 1200	G16117040							
POS.	DESCRIZIONE	CODICE	UNI	NOTE	POS.	DESCRIZIONE	CODICE	UNI	NOTE

TAV. 02

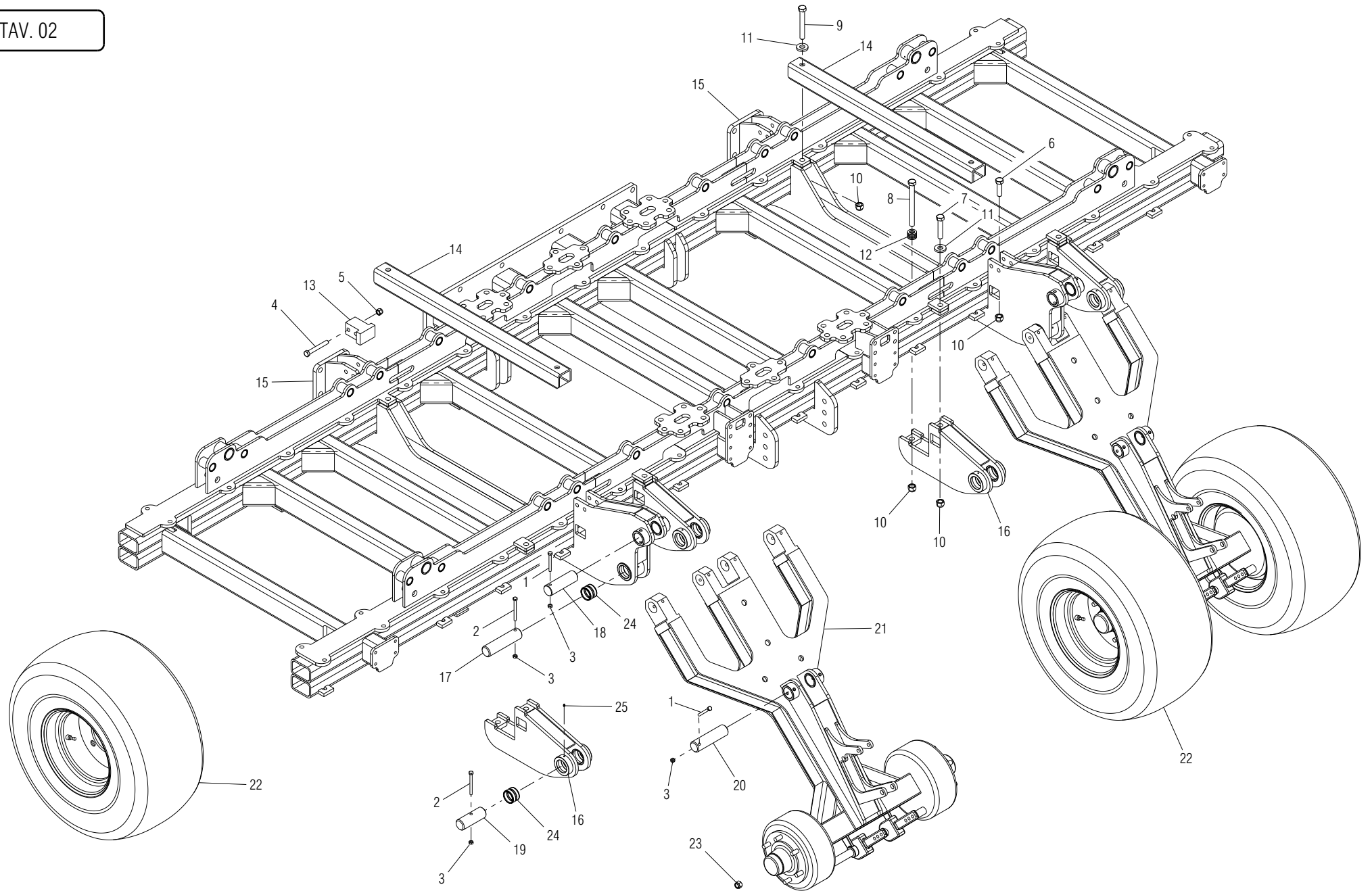

CARRELLO

TAV. 02

25	ING.M 6X1 9SMNPB28 ZG	F01100011	7663-A						
24	BOCCOLA 50 X60 X40 CEMEN.	G15315980							
23	DADO COLON. 18X1,5 ZN	F01250052							
22	RUOTA COMPL.19.0/45-17 14 PR	F06120142							
21	ASS.CARRELLO FRENANTE	G16115300							
20	PERNO D.50,00X186	G16115640							
19	PERNO D.50,00X140	G16115660							
18	PERNO D.50,00X160	G16115630							
17	PERNO D.50,00X200	G16115650							
16	ASS.ATTACCO LAT.CARRELLO	G16115170							
15	ASS.SUPP.CARRELLO-TIMONE	G16117350							
14	TUBO DI SPINTA	G16117970							
13	BLOCCETTO DI SPINTA ZN	G16115180							
12	ROS.M22 24X 39X 3 ZG	F01420107	6593						
11	RONDELLA 23 X50 X8 ZN	G18701680							
10	DADO AUTOBLOCCANTE M20X 2,5 6 ZG	F01230131	D982						
9	VIT.M20X 2,5X150 8.8 ZG	F01020317	5737						
8	VIT.M20X 2,5X220 10.9 ZG	F01020327	5737						
7	VIT.M20X 2,5X100 8.8 ZG	F01020312	5737						
6	VIT.M20X 2,5X 70 10.9 ZN	F01020310	5737						
5	DADO AUTOBLOCCANTE M16X 2 8 ZG	F01230085	D982						
4	VIT.M16X 2X120 8.8 ZG	F01020266	5737						
3	DADO TRISTOP M10X 1,5 8 ZG	F01220033	D980						
2	VIT.M10X 1,5X110 8.8 ZG	F01020135	5737						
1	VIT.M10X 1,5X 90 8.8 ZG	F01020130	5737						
POS.	DESCRIZIONE	CODICE	UNI	NOTE	POS.	DESCRIZIONE	CODICE	UNI	NOTE

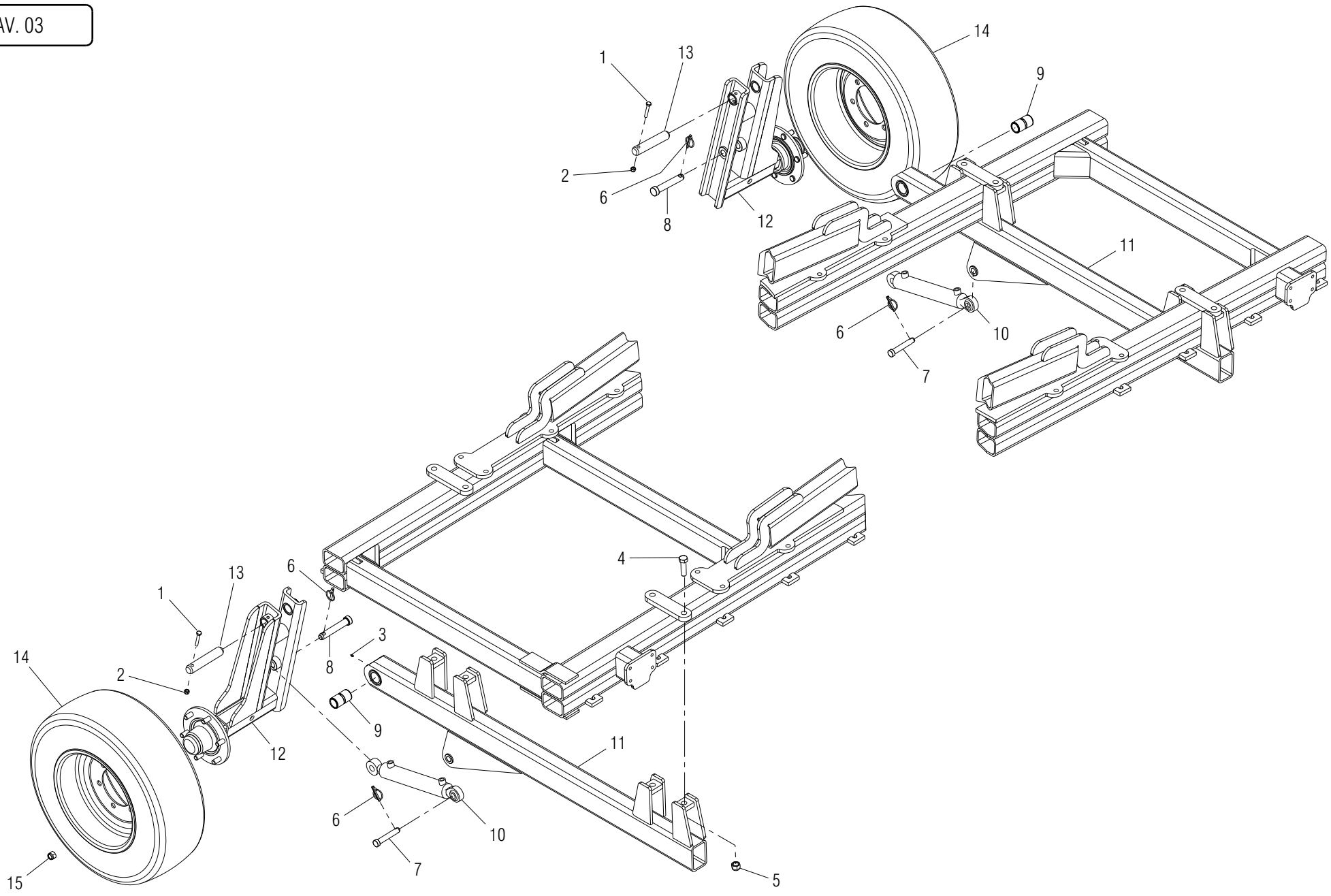

RUOTE LATERALI TELAIO

TAV. 03

POS.	DESCRIZIONE	CODICE	UNI	NOTE	POS.	DESCRIZIONE	CODICE	UNI	NOTE
15	DADO COLON. 18X1,5 ZN	F01250052							
14	RUOTA 10.0/75-15.3 AM 10PR	F06120070							
13	SPINA 35,00X180	G16113350							
12	ASS.SUPP.RUOTE EST.	G16117470							
11	ASS.TUBO ROTAZ.RUOTE LAT.	G16117520							
10	CILINDRO DE 30X50 -240	G16117980							
9	BOCCOLA BRACCIO 45 X35 X80	G16111590							
8	PERNO D25 L113 C40 ZG	F20100063							
7	PERNO D22 L108 C40 ZG	F20100047							
6	SPINA SCATTO D. 9 B/83 ZG	F02200507							
5	DADO AUTOBLOCCANTE M20X 2.5 8 ZG	F01230131	D982						
4	VIT.M20X 2,5X 70 10.9 ZD	F01020310	5737						
3	ING.M 6X1 9SMNPB28 ZG	F01100011	7663-A						
2	DADO AUTOBLOCCANTE M10X 1,25 8 ZG	F01230046	D982						
1	VIT.M10X 1,5X 65 8.8 ZG	F01020120	5737						

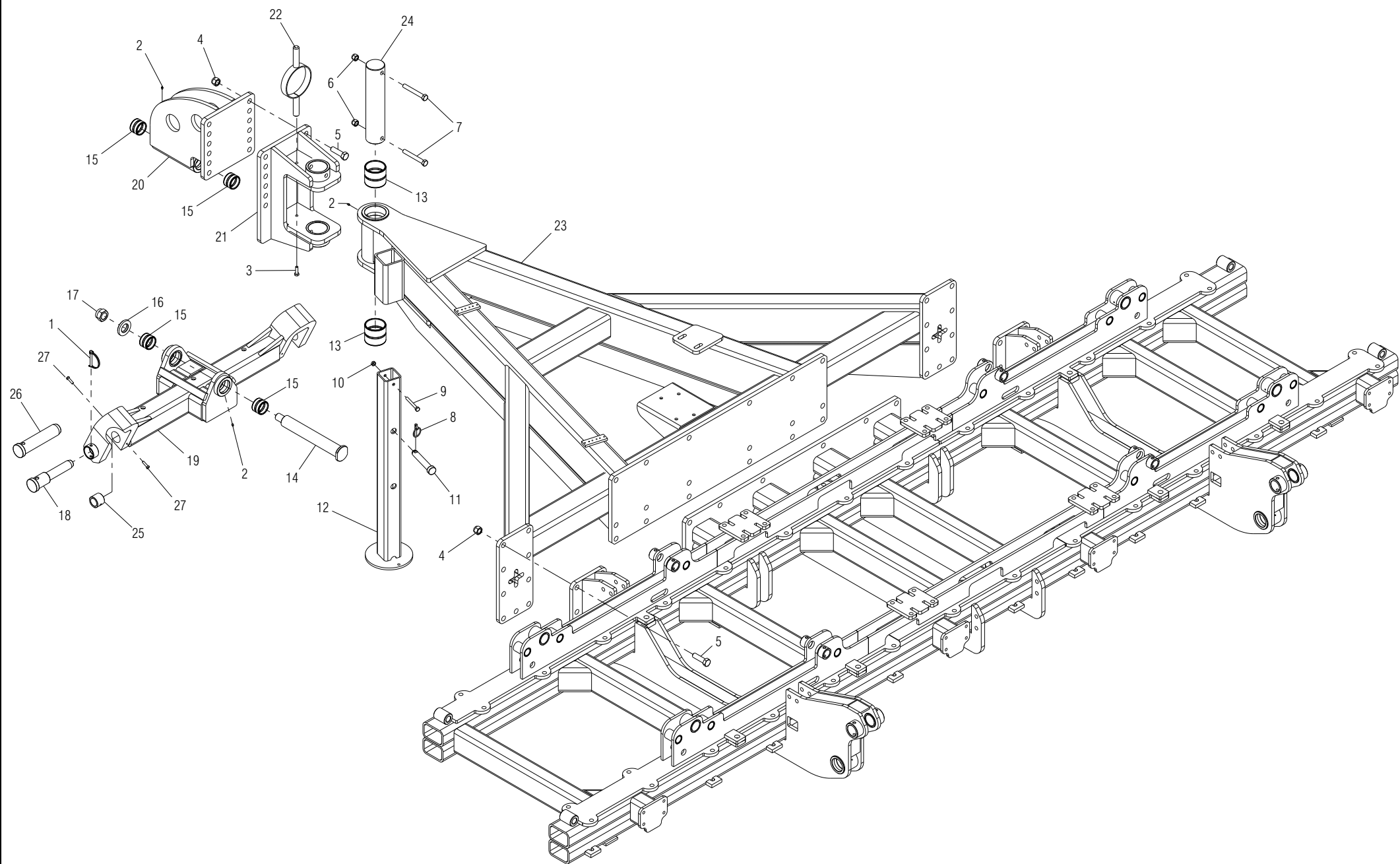

TIMONE

TAV. 04 – 1

POS.	DESCRIZIONE	CODICE	UNI	NOTE	POS.	DESCRIZIONE	CODICE	UNI	NOTE
27	VIT.M 8X1,25X 30 8.8 ZN	F01020445	5739						
26	PERNO D50 L.220	F20100012							
25	BOCCOLA ADATTATRICE D.50	G16118120							
24	SPINA D.80X382	G16114890							
23	ASS.TIMONE 900	G16115061							
22	ASS.SUPP.TUBI E MOLTIPLICATORE	G16111680							
21	ASS.SNODO TIMONE	G16114840							
20	ASS.SUPP.REGOLAZIONE 1-2 PUNTO	G16114880							
19	ASS.ATT.1-2 PUNTO X CHALLENGER	G16118070							
18	SPINA ATTACCO 1° - 2° PUNTO D.36 - D.50 ZN	G16118110							
17	DADO AUTOLOCCANTE M30X 2 8 ZN	F01230156	D982						
16	RONDELLA 38 X70 X10 ZN	G18701810							
15	BOCCOLA 50 X 60 X 40 CEMEN.	G15315980							
14	SPINA ATTACCO 1-2 PUNTO	G16114900							
13	BOCCOLA 80 X 90 X 80 CEMEN.	G16116170							
12	ASS.PUNTELLO	G16115871							
11	PERNO D25 L122 C40 ZN	F20100062							
10	DADO TRISTOP M10X 1,5 8 ZN	F01220033	D980						
9	VIT.M10X 1,5X 90 8.8 ZN	F01020130	5737						
8	SPINA SCATTO D. 9 B/83 ZN	F02200507							
7	VIT.M16X 2X120 8.8 ZN	F01020266	5737						
6	DADO AUTOBLOCCANTE M16X1,5 6 ZN	F01230084	D982						
5	VIT.M20X 2,5X 70 10.9 ZD	F01020310	5737						
4	DADO AUTOBLOCCANTE M20X 2,5 6 ZN	F01230131	D982						
3	VIT.M10X 1,5X 35 8.8 ZN	F01020479	5739						
2	ING.M 6X1 9SMNPB28 ZN	F01100011	7663-A						
1	SPINA SICUR. D. 8X70 ZN	F02200562							

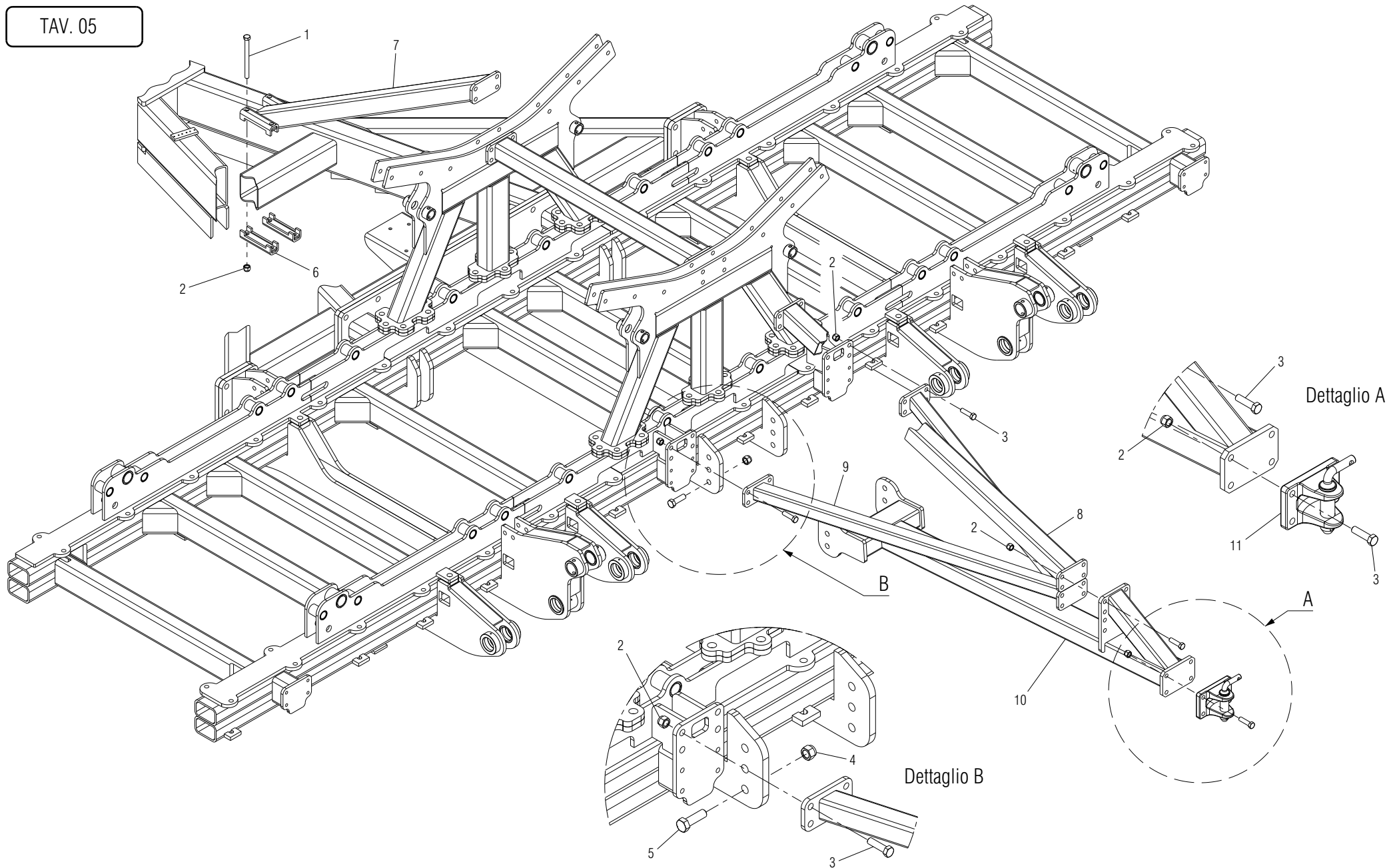

TIRANTI TIMONE — CARRO

TAV. 05

POS.	DESCRIZIONE	CODICE	UNI	NOTE	POS.	DESCRIZIONE	CODICE	UNI	NOTE
11	GANCIO DI MANOVRA 250 Q. D.35	F02350051							
10	ASS. TIMONE POSTERIORE	G16117660							
9	ASS. TIRANTE TIMONE POSTERIORE	G16117600							
8	ASS. TUBO SPINTA TIMONE POSTERIORE	G16117680							
7	ASS. TUBO SPINTA TIMONE	G16117550							
6	ASS. SCONTRO 120	G15325060							
5	VIT.M20X 2,5X 70 10.9 ZD	F01020310	5737						
4	DADO AUTOBLOCCANTE M20X 2,5 6 ZG	F01230131	D982						
3	VIT.M16X 2X 55 10.9 ZD	F01020254	5737						
2	DADO AUTOBLOCCANTE M16X 2 8 ZG	F01230085	D982						
1	VIT.M16X 2X190 10.9 ZD	F01020279	5737						

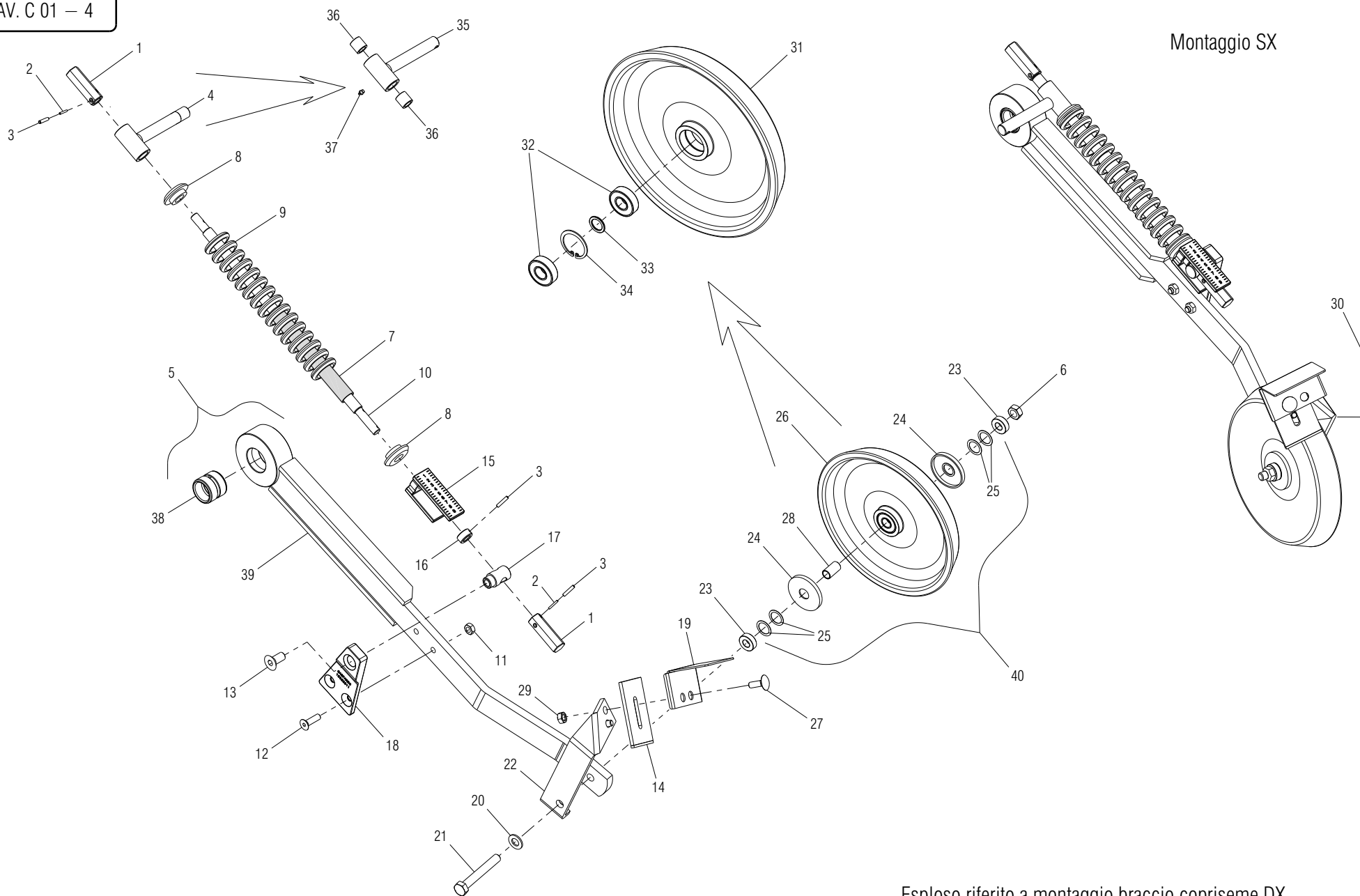

Esplso riferito a montaggio braccio copriseme DX.
 Il montaggio SX è simmetrico e varia del solo supporto raschiaterra.

RUOTA DI COPERTURA

TAV. C 01 - 4

40	TRASF. DA RUOTA LAMIERA A GHISA LARGA	G99545707							
39	ASS.BRACCIO COPRISEME	G15322852							
38	BOCCOLA BRACCIO L.40	G15322860							
37	ING.M 6X1 9SMNPB28 ZN	F01100011	7663-A						
36	CUSC. AUTOLUBR.18X20X20	F04100054							
35	ASS.PERNO COPRISEME FILETTATO ZN	G15322742							
34	ANELLO E. DI 40X1,75 C70	F02050348	7437						
33	RONDELLA 17 X25 X2	G15321901							
32	CUSC.d17 D40 B12 6203 2RS	F04010161							
31	RUOTA COPRISEME LARGA GHISA	G15326240							
30	ASS.SUPP.RASCHIAT.SX	G15323100		SU MONT. SX					
29	DADO M10X 1,5 6.8 ZN	F01200270	5588						
28	BOCCOLA 14,1 X17 X30,5	G18801350							
27	BUL.M10X 1,5X 30 4.6 ZN	F01060069	5732						
26	MONT.RUOTA LARGA GHISA	G15326260							
25	RONDELLA 14,2 X33 X1	G18701660							
24	COPERCHIO CUSCINETTO ZN	G15326250							
23	BOCCOLA 14,25X30 X10 ZN	G18801300							
22	ASS.SUPP.RASCHIAT.DX	G15323080		SU MONT. DX					
21	VIT.M14X 2X100 8.8 ZN	F01020214	5737						
20	ROS.M14 15X 28X2,5 ZN	F01410088	6592						
19	ABBATTITORE TERRA RASCHIETTO COPRISEME	G15329590							
18	SUPPORTO BOCCOLA	G15322811							
17	BOCCOLA GUIDA ALBERO ZN	G15322760							
16	BOCCOLA 14 X25 X12 ZN	G15322750							
15	FERMO DI REGOLAZIONE PRESSIONE RUOTINO	G15328841							
14	ASS.RASCHIATERRA COPRISEME	G15328980							
13	VIT.M14X 2X 30 10.9 ZD	F01030129	5933						
12	VIT.M10X 1,5X 35 10.9 ZD	F01030089	5933						
11	DADO TRISTOP M10X 1,5 8 ZN	F01220033	D980						
10	ALBERO GUIDA MOLLA ZN	G15328820							
9	MOLLA COMP.INTERNA DIRECTA	G18903070							
8	BOCCOLA TIRANTE MOLLA ZN	G15271110							
7	PROTEZIONE FILETTO	G15323060							
6	DADO AUTOBLOCCANTE M14X 2 8 ZN	F01230073	D982						
5	MONT.BRACCIO COPERTURA-BOCCOLA	G15329351							
4	MONT.PERNO FILETTATO CON BOCCOLE	G15329361							
3	SPINA E.P. 5X 24 C70 BR	F02100083	6873						
2	SPINA E.P. 3X 24 C70 BR	F02100034	6873						
1	BUSSOLA ESAGON.PRESS.MOLLA ZN	G15335150							
POS.	DESCRIZIONE	CODICE	UNI	NOTE	POS.	DESCRIZIONE	CODICE	UNI	NOTE

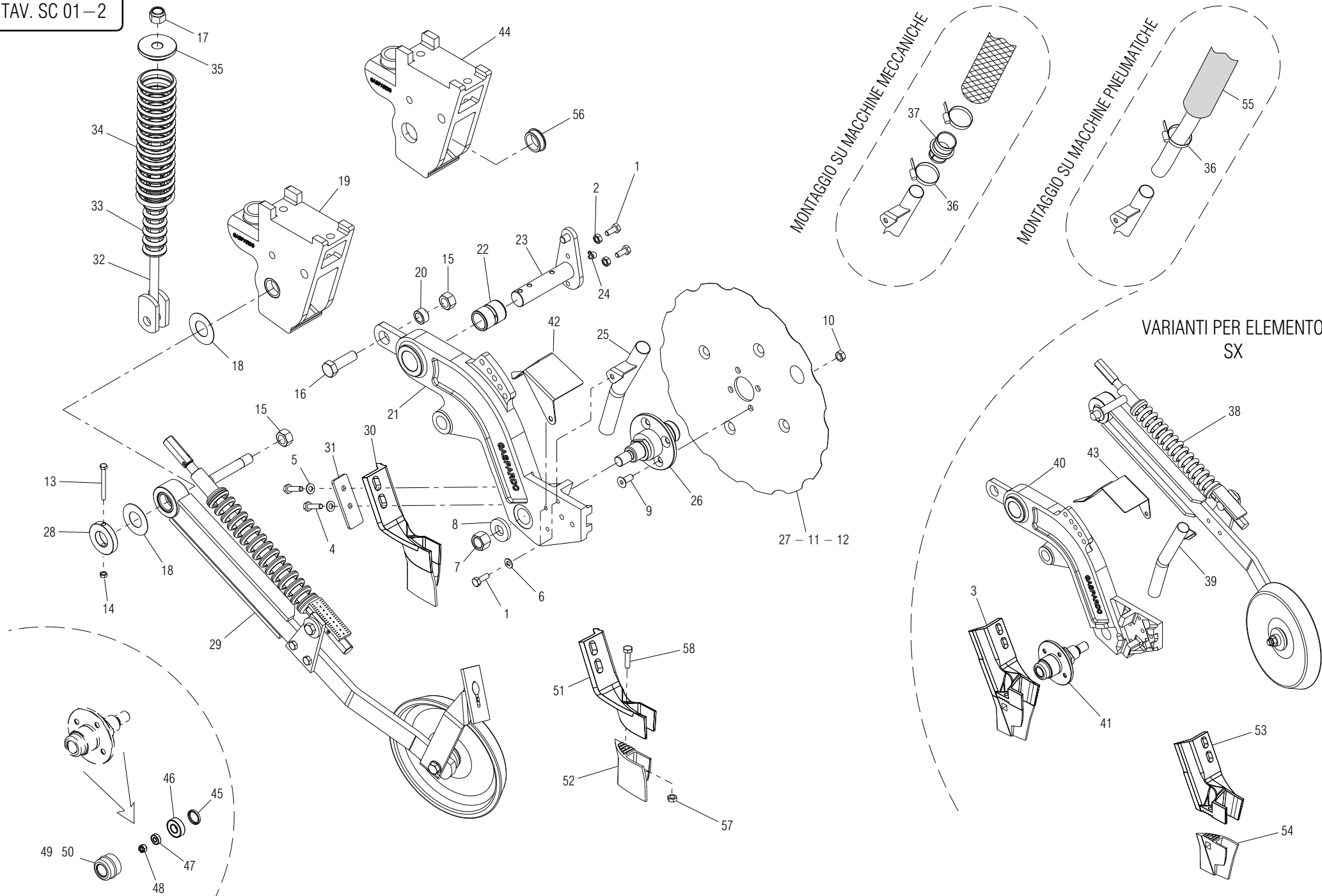

PARTICOLARI COMUNI ELEMENTI DI SEMINA

TAV. SC 01-2

50	TAPPO PROTEZIONE MOZZO SX	F06120239							
49	TAPPO PROTEZIONE MOZZO DX	F06120238							
48	DADO ESAGONALE AD INTAGLI M 18 X 2	F01210091	5594						
47	CUSCINETTO CONICO 30204	F04050011							
46	CUSCINETTO CONICO 30205	F04050012							
45	ANELLO DI TENUTA Ø I. 30 X Ø E. 52 X 10	F03010061	D3760NBR						
44	PIASTRA D'ATTACCO	G15326500							
43	PROTEZ.SASSI FALCIONE SX ZN	G15329250							
42	PROTEZ.SASSI FALCIONE DX ZN	G15329240							
41	MOZZO DISCO DENTATO SX	G15326460							
40	BRACCIO IN FUSIONE SX	G15320417							
39	ASS. TUBO DISCESA SX	G15326920							
38	MONT. RUOTA COPERTURA SX RASCHIAT. VIDIA	G16125450							
37	MANICOTTO DI UNIONE	G19004320							
36	FASCETTA STRING 32 — 52	F02300020							
35	GUIDAMOLLA SUPERIORE ZN	G15321690							
34	MOLLA ESTERNA Ø 14	G18903700							
33	MOLLA INTERNA	G18903070							
32	ASSIEME TIRANTE MOLLA	G15321680							
31	PIASTRINA DI FERMO ZN	G15329520							
30	MONT. FALCIONE CON PUNTA STRETTA DX	G15329420							
29	MONT. RUOTA COPERTURA DX RASCHIAT. VIDIA	G16125440							
28	ANELLO DI FERMO D. 100	G15322772							
27	DISCO DENTATO Ø 475 X 6	G15320012		DI SERIE					
26	MOZZO DISCO DENTATO DX	G15320154							
25	ASS. TUBO DISCESA DX	G15326900							
24	INGRASSATORE 90° M 10 X 1 CONICO	F01100063	7663—C						
23	ASS. SPINA BRACCIO	G15322801							
22	BOCCOLA CEMENTATA Ø 1.35 X Ø E.45 X L.60	G15320041							
21	BRACCIO IN FUSIONE DX	G15320377							
20	BOCCOLA 20 X 30 X 15 ZN	G18800950							
19	MONT. PIASTRA D'ATTACCO	G15326520							
18	RONDELLA 35,5 X 100 X 0.5	G18701731							
17	DADO AUTOBLOCCANTE 20 ZN	F01230131	DIN 982						
16	VITE SPECIALE 20 X 65 8.8 ZN	G15329550							
15	DADO TRISTOP 20 ZN	F01220092							
14	DADO TRISTOP 8 ZN	F01220222							
13	VIT.M 8X1,25X110 8.8 ZN	F01020092	5737						
12	DISCO LISCIO SP.5 SM.15 X TERRENO STRONG	G16126080							
11	DISCO Ø475 CAPPE STRETTE X TERRENO SOFT	G16126870		OPTIONAL OPTIONAL					
10	DADO TRISTOP 12 ZN	F01220244							
9	VITE 12 X 30 10.9 ZN	F01030107	5933						
8	RONDELLA 23 X 50 X 8 ZN	G18701680							
7	DADO AUTOBLOCCANTE 22 X 1,5 ZN	F01230269	DIN 985						
6	RONDELLA DENTELLATA 10 ZN	F01430023	8842 J						
5	ROS.G 14,2X 21,1X 3 ZG	F01480066	DIN 7980						
4	VIT.M14X 2X 40 8.8 ZG	F01020544	5739						
3	MONT. FALCIONE CON PUNTA STRETTA SX	G15329430							
2	DADO 10 6.8 ZN	F01200270	5588						
1	VITE 10 X 25 8.G ZN	F01020472	5739						
58	VIT.M10X 1,5X 40 10.9 ZD	F01020483	5739						
57	DADO TRISTOP 10 ZN	F01220033							
56	BOCCOLA ASSE BRACCIO	G15326510							
55	TUBO EOLO PU Ø I. 40	F03100548							
54	FALCIONE CON PUNTA STRETTO DX	G19203910							
53	SUPPORTO FALCIONE SX	G19203090							
52	FALCIONE CON PUNTA STRETTO DX	G19203900							
51	SUPPORTO FALCIONE DX	G19203070							
POS.	DESCRIZIONE	CODICE	UNI	NOTE	POS.	DESCRIZIONE	CODICE	UNI	NOTE

PARTICOLARI ELEMENTI MONOBLOCCO

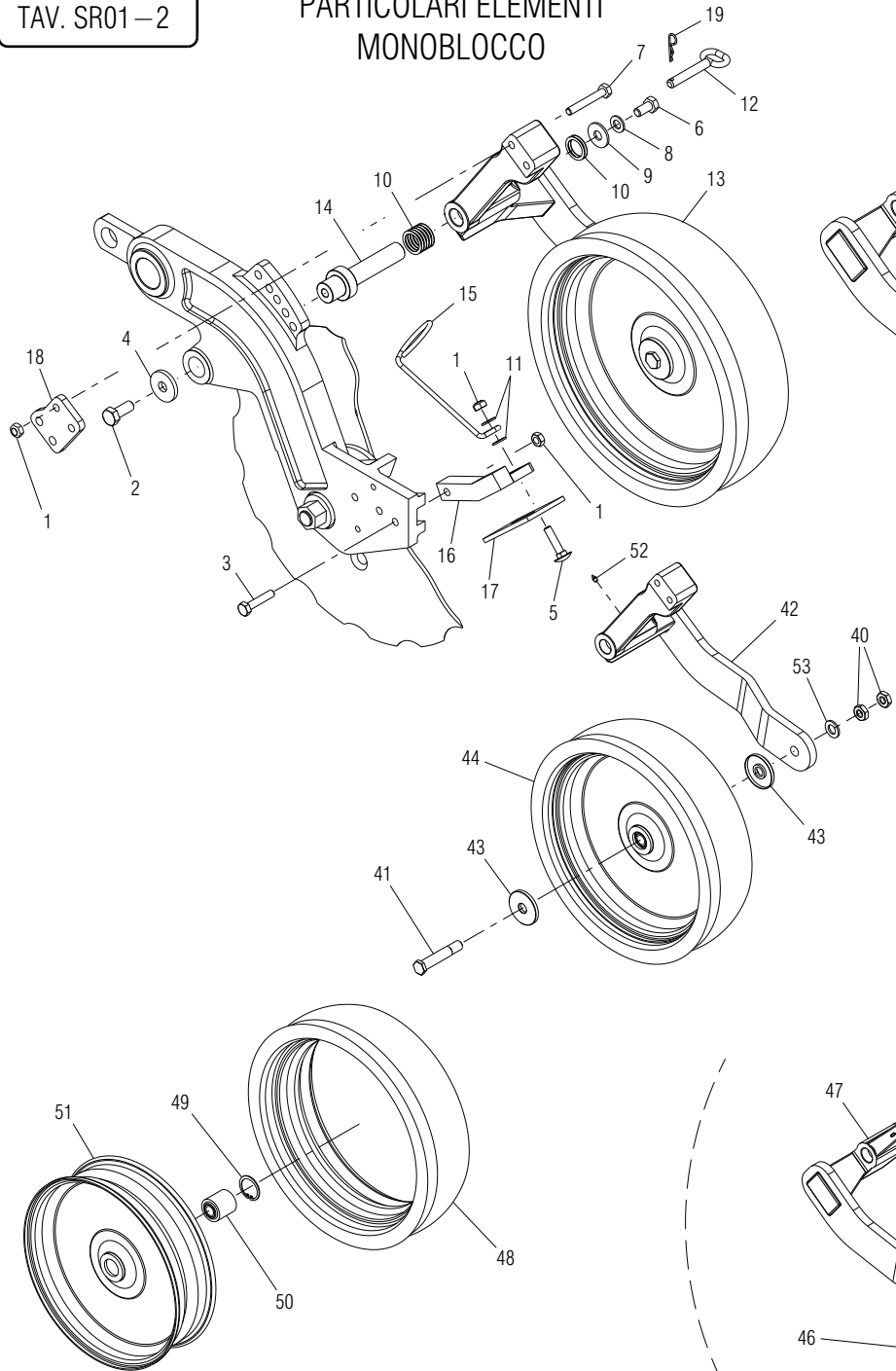

VARIANTI ELEMENTO MONOBLOCCO SX

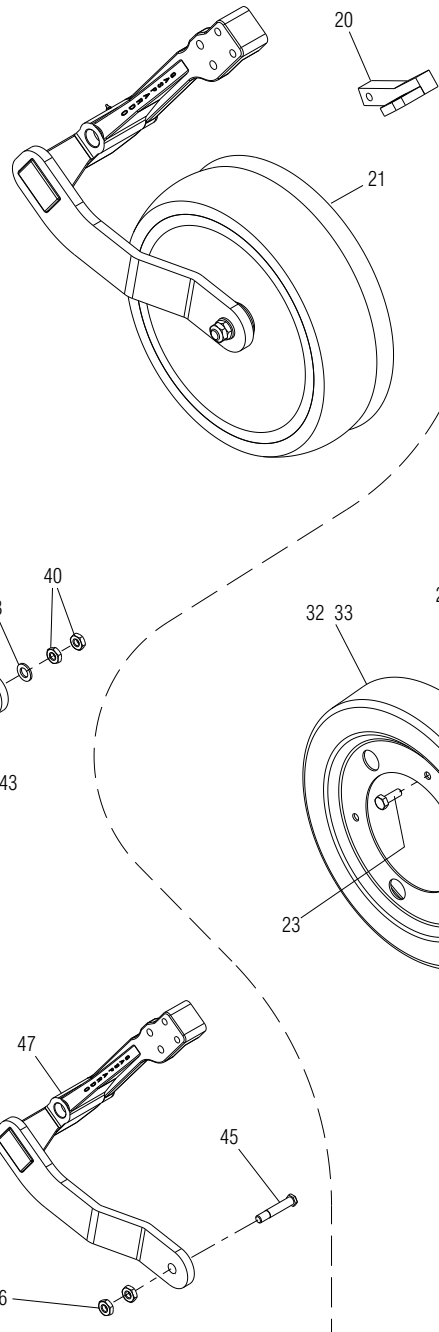

PARTICOLARI ELEMENTI GHISA E LAMIERA LARGA

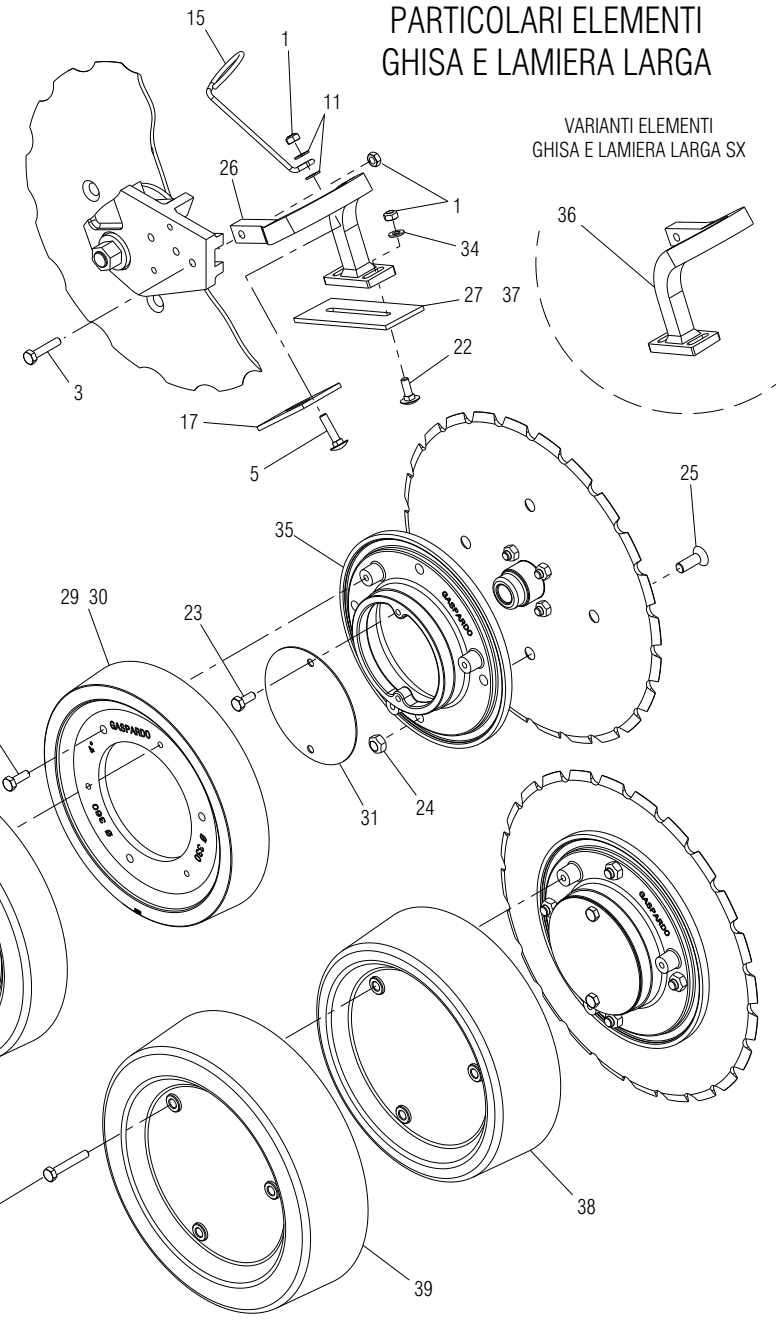

VARIANTI ELEMENTI GHISA E LAMIERA LARGA SX

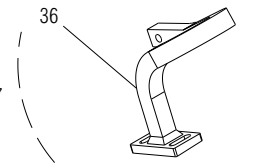

Raschiaterra limitatore profondità in DOPPIO WIDIA

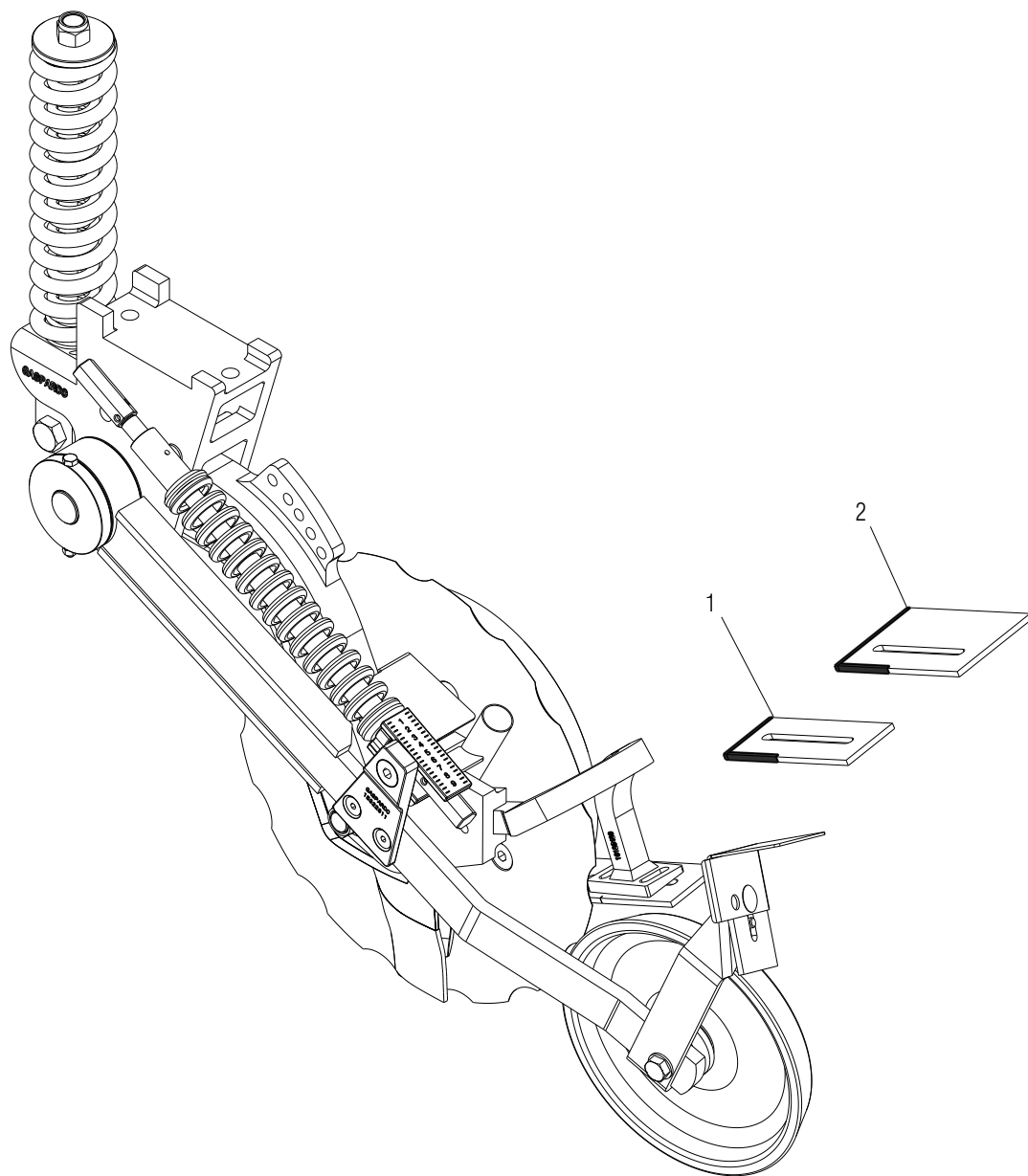

Disco protezione ruota copriseme dai residui

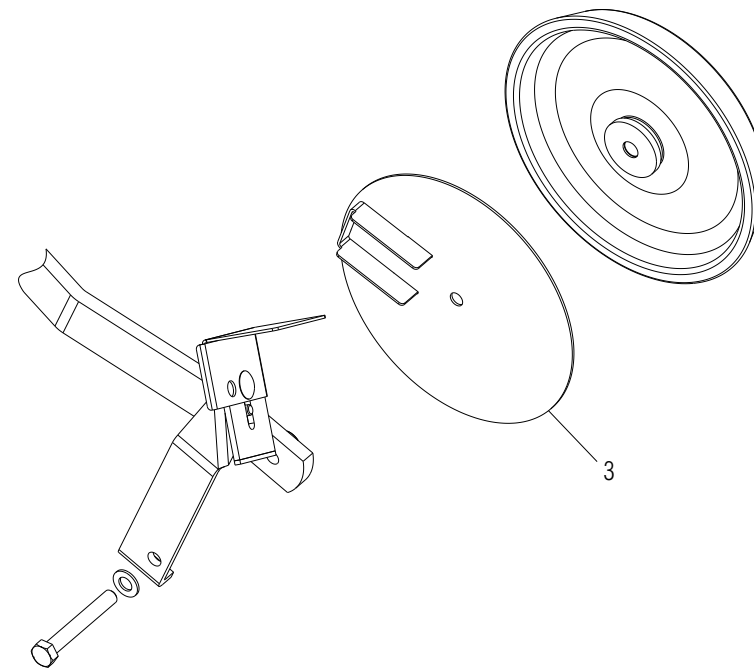

Tubi discesa con aletta antitraboccamento

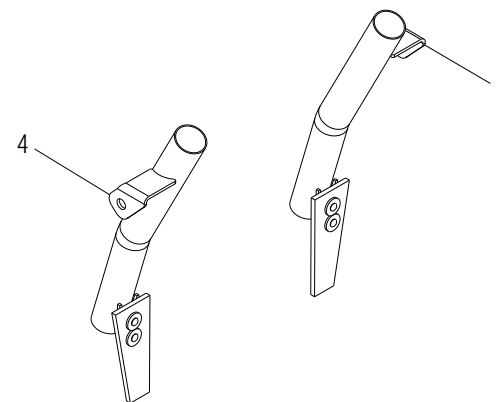

ACCESSORI ELEMENTI DI SEMINA

TAV. A01-2

POS.	DESCRIZIONE	CODICE	UNI	NOTE	POS.	DESCRIZIONE	CODICE	UNI	NOTE
5	MONT.TUBO DISCESA SEME SX	G15329090							
4	MONT.TUBO DISCESA SEME DX	G15329080							
3	ASS.DISCO PROTEZIONE ZN	G15329380							
2	ASS.RASC.2 VIDIA ZAV.LAMIERA L. 110	G15329330							
1	ASS.RASC.2 VIDIA ZAV.GHISA L. 70	G15329310							

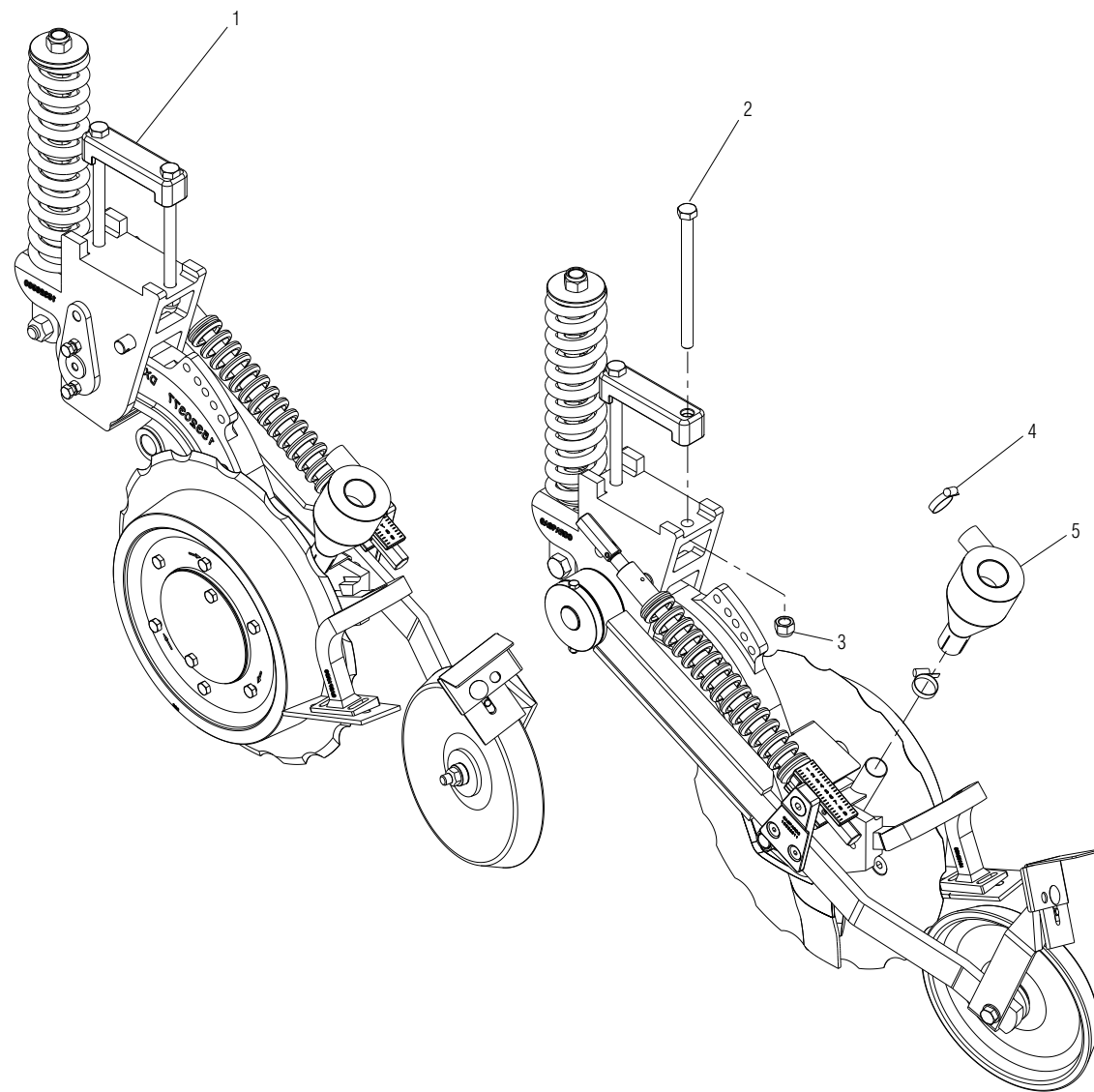

FISSAGGIO ELEMENTI E MONTAGGIO CICLONI

TAV. CI 01

POS.	DESCRIZIONE	CODICE	UNI	NOTE	POS.	DESCRIZIONE	CODICE	UNI	NOTE
5	ASSIEMAGGIO CICLONE	G16125760		X ogni elemento					
4	FASCETTA STRING. 32/50 H.9	F02300020		X ogni elemento					
3	DADO AUTOBLOCCANTE M16X 2 8 ZN	F01230085	D982	X ogni elemento					
2	VIT.M16X 2X220 10.9 ZD	F01020286	5737	X ogni elemento					
1	SCONTRO FISS.120 2F D17	G19204040		X ogni elemento					

TAV. BEE-1

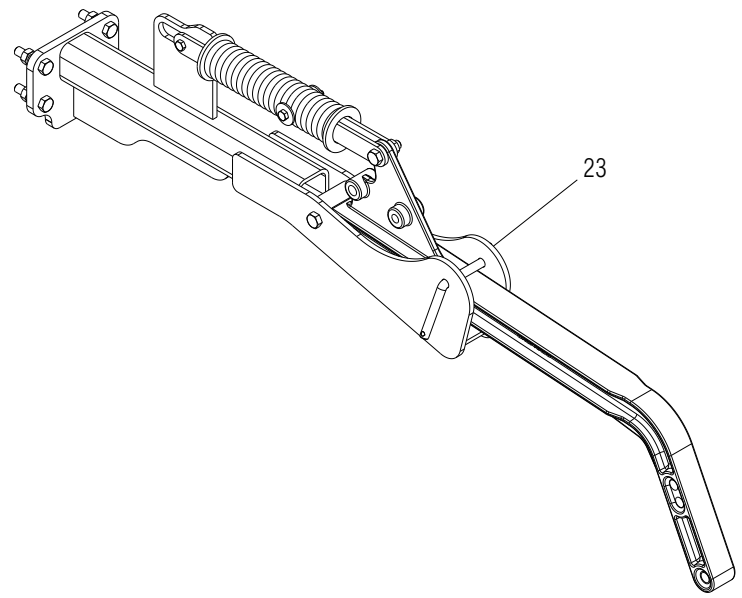
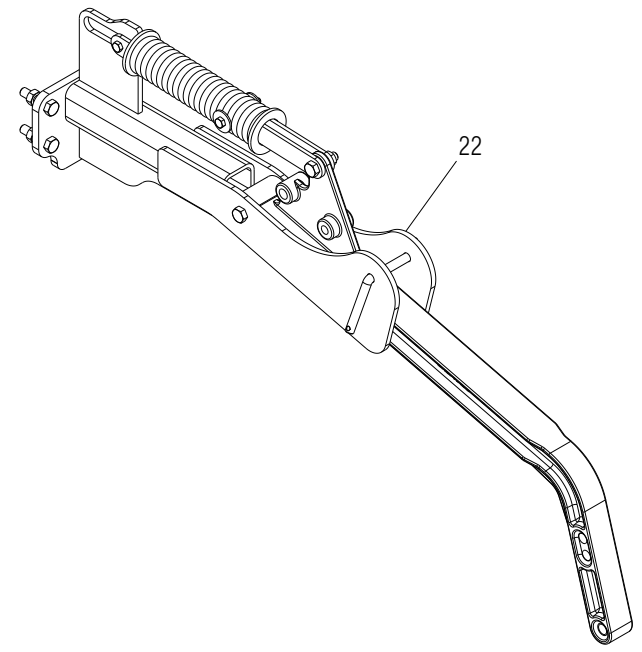
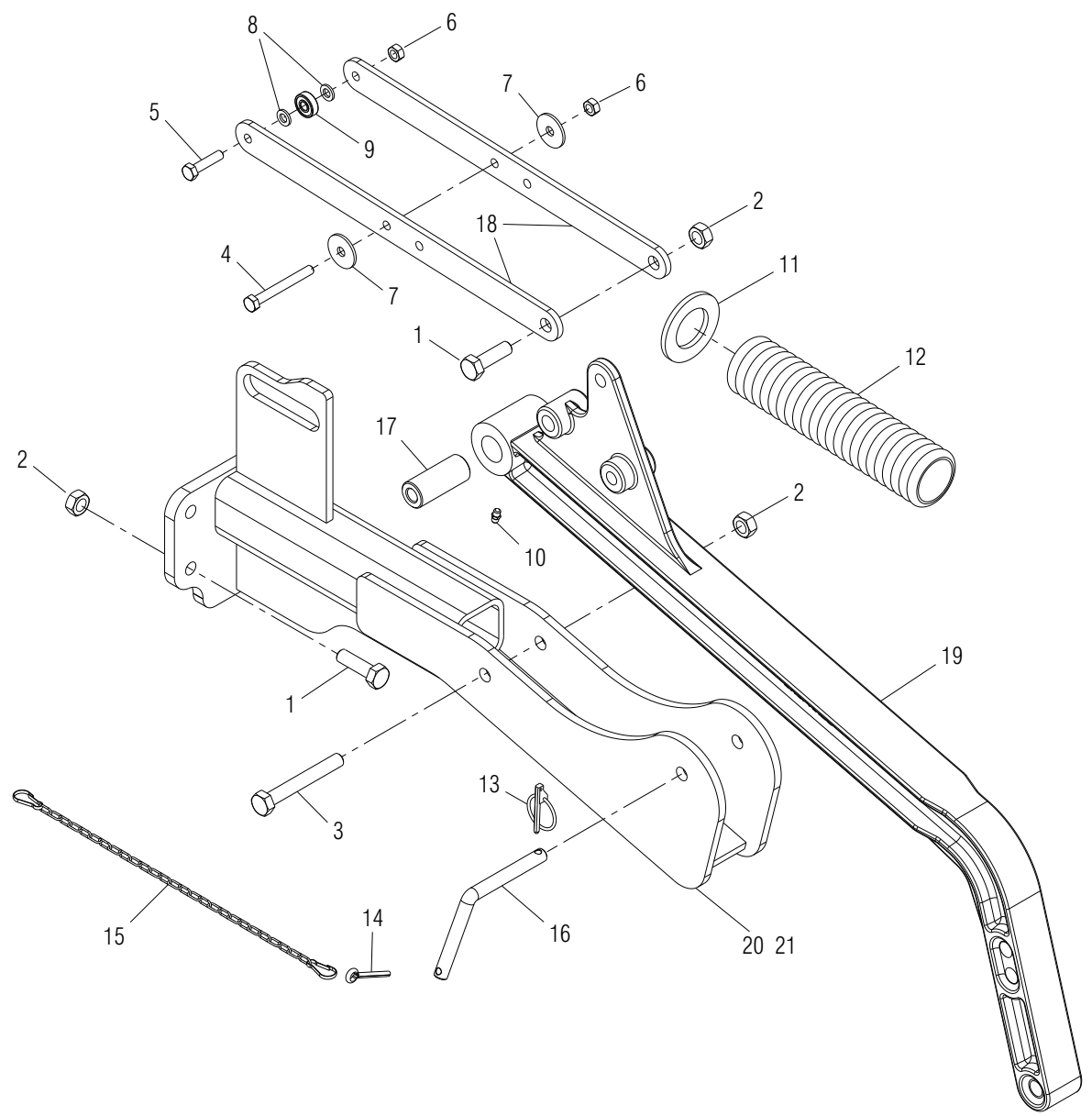

BRACCIO ERPICE ELEFANTE

TAV. BEE-1

23	MONT. BRACCIO ERPICE CENTRALE ELEFANTE	G16118460							
22	MONT. BRACCIO ERPICE LATERALE ELEFANTE	G16118430							
21	ASS. SUPPORTO ERPICE CENTRALE	G16118450							
20	ASS. SUPPORTO ERPICE LATERALE	G16118410							
19	BRACCIO SUPP.ERPICE E CILINDRO	G15318240							
18	ASTA PER COMPRESSIONE ERPICE	G16118420							
17	BOCCOLA 12,25X25 X60 ZN	G18801930							
16	CHIAVISTELLO D.12 ZN	G15318410							
15	CATENELLA CON MOSCHETTONE	G13812311							
14	COPIGLIA 5X30 ZN	F02200227	1336						
13	SPINA SCATTO D. 5 B/81 ZN	F02200463							
12	MOLLA COMPRESSIONE ERPICE	G18903560							
11	ROS.M36 39X 66X 5 ZN	F01420118	6593						
10	ING.M 6X1 9SMNPB28 ZN	F01100011	7663-A						
9	CUSC.d8 D22 B7 608 2RS IX	F04010113							
8	ROS.M8 8,4X 17X1,6 ZN	F01410051	6592						
7	ROS.M8 8,4X 32X 2 ZN	F01420049	6593						
6	DADO TRISTOP M 8X1,25 8 ZN	F01220022	D980						
5	VIT.M 8X1,25X 35 8.8 ZN	F01020063	5737						
4	VIT.M 8X1,25X 80 8.8 ZN	F01020086	5737						
3	VIT.M12X1,75X 90 8.8 ZN	F01020168	5737						
2	DADO TRISTOP M12X1,75 8 ZN	F01220048	D980						
1	VIT.M12X1,75X 45 8.8 ZN	F01020154	5737						
POS.	DESCRIZIONE	CODICE	UNI	NOTE	POS.	DESCRIZIONE	CODICE	UNI	NOTE

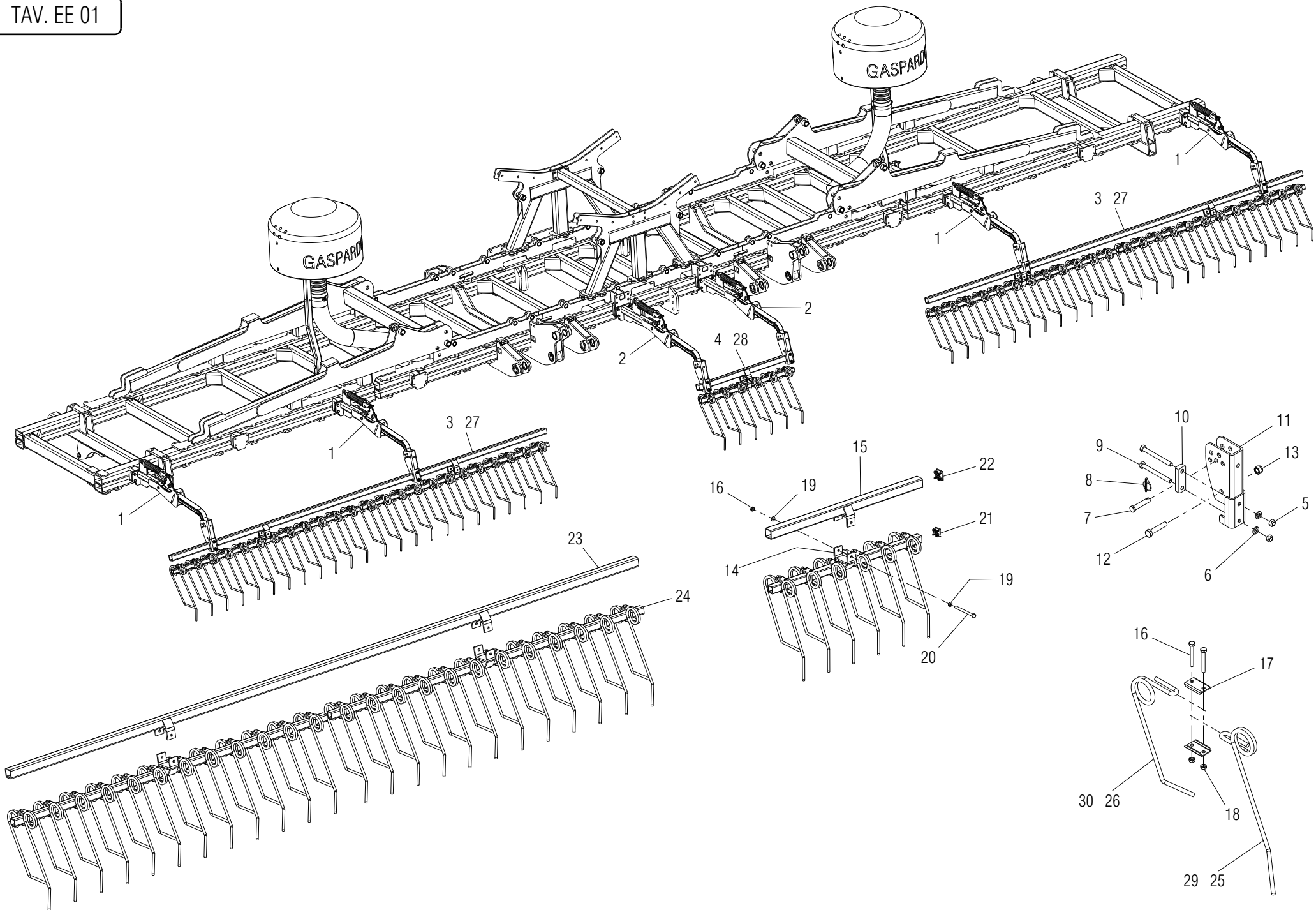

ERPICE A DENTI ELEFANTE

TAV. EE 01

30	MOLLA SPEC.DENTE CORTO D.12	G18904260							
29	MOLLA SPEC.DENTE LUNGA D.12	G18904270							
28	MONT.ERPICE CENTRALE L.1000 DENTI Ø 9	G16118490							
27	MONT.ERPICE 400 DP DENTI Ø 9 Q.40X40 + Q.50X50	G16118500							
26	MOLLA SPEC.CORTA COPRIS.D9 PE	G18903640							
25	MOLLA SPEC.LUNGA COPRIS.D9 PE	G18903650							
24	ASS.TUBO INF.ERPICE DP400	G15318700							
23	ASS.TUBO SUP.ERPICE DP400	G15318660							
22	PUNTALE Q.50 ALETT.POLIT.NERO	F20120349							
21	PUNTALE Q.40 ALET.POLIT.NERO	F20120348							
20	VIT.M12X1,75X150 8.8 ZN	F01020179	5737						
19	ROS.M12 13X 24X2,5 ZN	F01410076	6592						
18	DADO TRISTOP M10X 1,5 8 ZN	F01220033	D980						
17	PIASTRINA X MOLLA ERPICE ZN	G16240780							
16	VIT.M10X 1,5X 80 8.8 ZN	F01020128	5737						
15	ASS.TUBO SUP.ERPICE CENTRALE L.1000	G16118470							
14	ASS.TUBO INF.ERPICE LATERALE GIGANTE 900	G16116020							
13	DADO AUTOBLOCCANTE M14X 2 8 ZN	F01220255	D980						
12	VIT.M14X 2X 70 8.8 ZN	F01020207	5737						
11	ASS.SUPPORTO TUBO ERPICE 50X50	G15318740							
10	SCONTRO 94 X30 -15 2F13 64 ZN	G15318750							
9	VIT.M12X1,75X120 8.8 ZN	F01020174	5737						
8	SPINA SCATTO D. 5 B/81 ZN	F02200463							
7	PERNO 14 X68 ZN	G07002569							
6	ROS.M14 14,5X 36X 3 ZN	F01420084	6593						
5	DADO TRISTOP M12X1,75 8 ZN	F01220048	D980						
4	MONT.ERPICE CENTRALE L.1000 DENTI Ø 12	G16118480							
3	MONT.ERPICE 400 DP DENTI Ø 12	G15313280							
2	MONTAGGIO BRACCIO ERPICE CENTRALE	G16118460							
1	MONTAGGIO BRACCIO ERPICE LATERALE	G16118430							
POS.	DESCRIZIONE	CODICE	UNI	NOTE	POS.	DESCRIZIONE	CODICE	UNI	NOTE

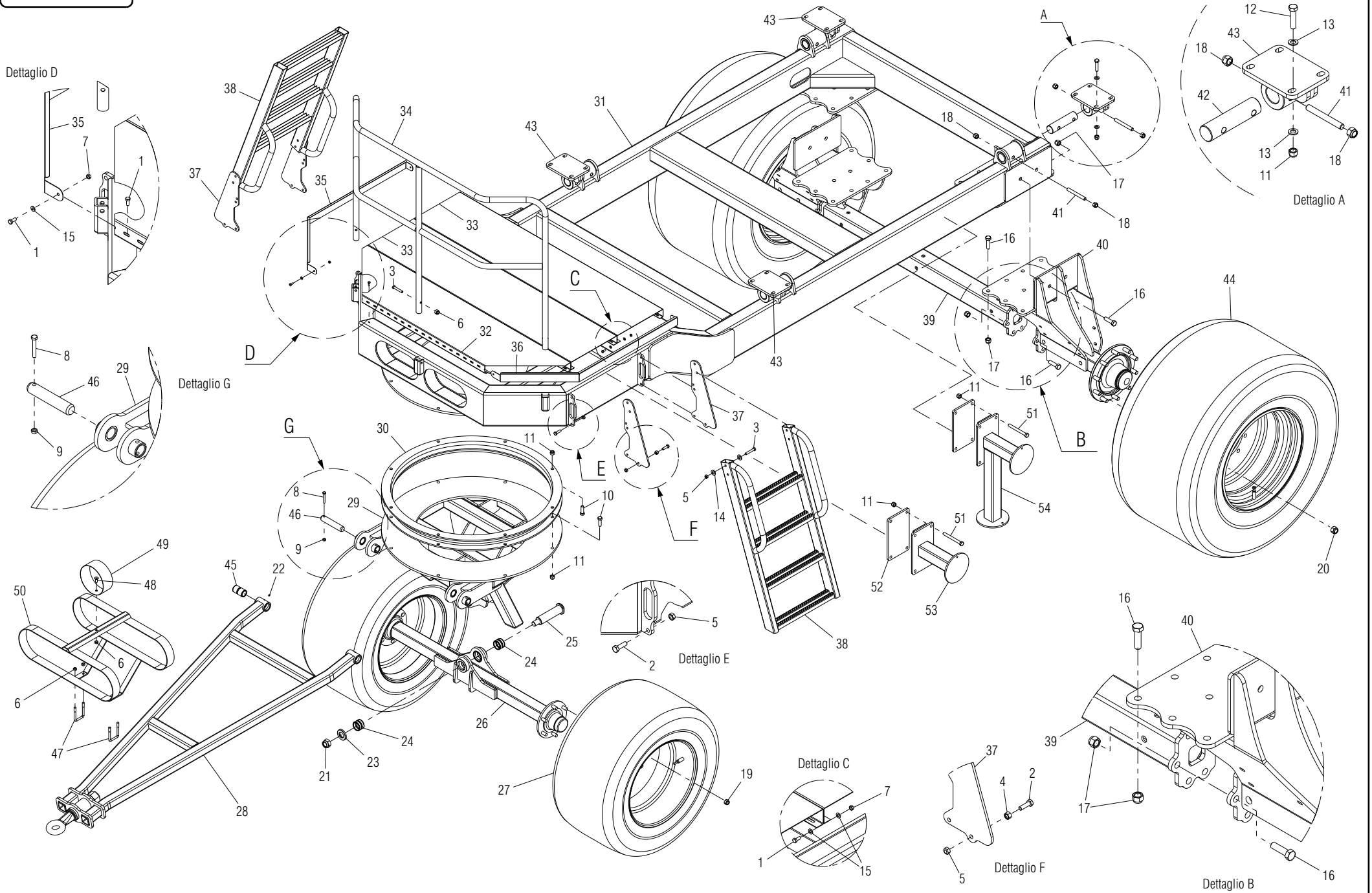

TELAIO PORTANTE TRAMOGGIA

TAV. 06

50	ASS. SUPPORTO TUBI DISTRIBUZIONE CARRO	G16125140							
49	SUPPORTO TUBI OLEODINAMICI CARRO	G16125300							
48	VIT.M12X1,75X 30 10.9 ZG	F01030107	5933						
47	CAV.T.M12X1,75X 30 73X94,6 ZG	F20110875							
46	SPINA 35,00 X 180	G16113350							
45	BOCCOLA CEMENTATA 45 X 35 X L.80	G16111590							
44	MONT. RUOTA 710 45 26.5	F06120122							
43	ASS. ATTACCO TRAMOGGIA AL TELAIO	G16123050							
42	PERNO ATTACCO TRAMOGGIA CARRO	G16123790							
41	PERNO FISSAGGIO SUPPORTO TRAMOGGIA	G16124730							
40	ASS. SUPPORTO RUOTE POSTERIORI CARRO	G16123450							
39	ASS. TIRANTE RUOTE POSTERIORI CARRO	G16123470							
38	ASS. SCALA INFERIORE	G16123950							
37	SUPPORTO SCALA INFERIORE	G16123920							
36	BORDO PEDANA SX	G16124740							
35	BORDO PEDANA DX	G16124750							
34	ASS. CORRIMANO ANTERIORE	G16124200							
33	PEDANA POSTERIORE L. 1760	G16124640							
32	PEDANA ANTERIORE L. 1760 SMUSSATA	G16124650							
31	ASS. TELAIO PORTANTE CARRO	G16123740							
30	RALLA D. 1100 X 80	F02350050							
29	ASS. ATTACCO RALLA E ASSALE ANTERIORE	G16123600							
28	ASS. TIMONE CARRO	G16124100							
27	MONT. RUOTA 500 45-22.5	F06120243							
26	ASS. ASSE ANTERIORE CARRO	G16123520							
25	SPINA ATTACCO 1° - 2° PUNTO	G15316240							
24	BOCCOLA CEMENTATA L.40 X 50	G15319580							
23	RONDELLA 38X70X10	G18701810							
22	ING.M 6X1 9SMNPB28 ZG	F01100011	7663-A						
21	DADO AUTOBLOCCANTE M30X 2 8 ZG	F01230156	D982						
20	DADO COLON. 22X1,5 ZN	F01250064							
19	DADO COLON. 18X1,5 ZN	F01250052							
18	DADO AUTOBLOCCANTE M18X 2,5 8 ZG	F01230098	D982						
17	DADO AUTOBLOCCANTE M20X 2,5 6 ZG	F01230131	D982						
16	VIT.M20X 2,5X 70 10.9 ZD	F01020310	5737						
15	ROS.M8 8,4X 17X1,6 ZG	F01410051	6592						
14	ROS.M12 13X 24X2,5 ZG	F01410076	6592						
13	ROS.M16 17X 30X 3 ZG	F01410100	6592						
12	VIT.M16X 2X 70 8.8 ZG	F01020260	5737						
11	DADO AUTOBLOCCANTE M16X 2 8 ZG	F01230085	D982						
10	VIT.M16X 2X 50 10.9 ZD	F01020287	5737						
9	DADO TRISTOP M10X 1,5 8 ZG	F01220033	D980						
8	VIT.M10X 1,5X 65 8.8 ZG	F01020120	5737						
7	DADO TRISTOP M 8X1,25 8 ZG	F01220022	D980						
6	DADO AUTOBLOCCANTE M12X1,75 8 ZG	F01230059	D982						
5	DADO TRISTOP M12X1,75 8 ZG	F01220048	D980						
4	DADO M12X1,75 6.8 ZG	F01200293	5588						
3	VIT.M12X1,75X 70 8.8 ZG	F01020164	5737						
2	VIT.M12X1,75X 40 8.8 ZG	F01020514	5739						
1	VIT.M 8X1,25X 20 8.8 ZG	F01020436	5739						
POS.	DESCRIZIONE	CODICE	UNI	NOTE	POS.	DESCRIZIONE	CODICE	UNI	NOTE
					54	ASS. SOLLEVAMENTO CARRO POSTERIORE	G16118100		
					53	ASS. SOLLEVAMENTO CARRO ANTERIORE	G16118090		
					52	PIASTRA ATTACCO 180 X 310 X 12	G16118080		
					51	VIT.M16X 2X150 8.8 ZN	F01020270	5737	

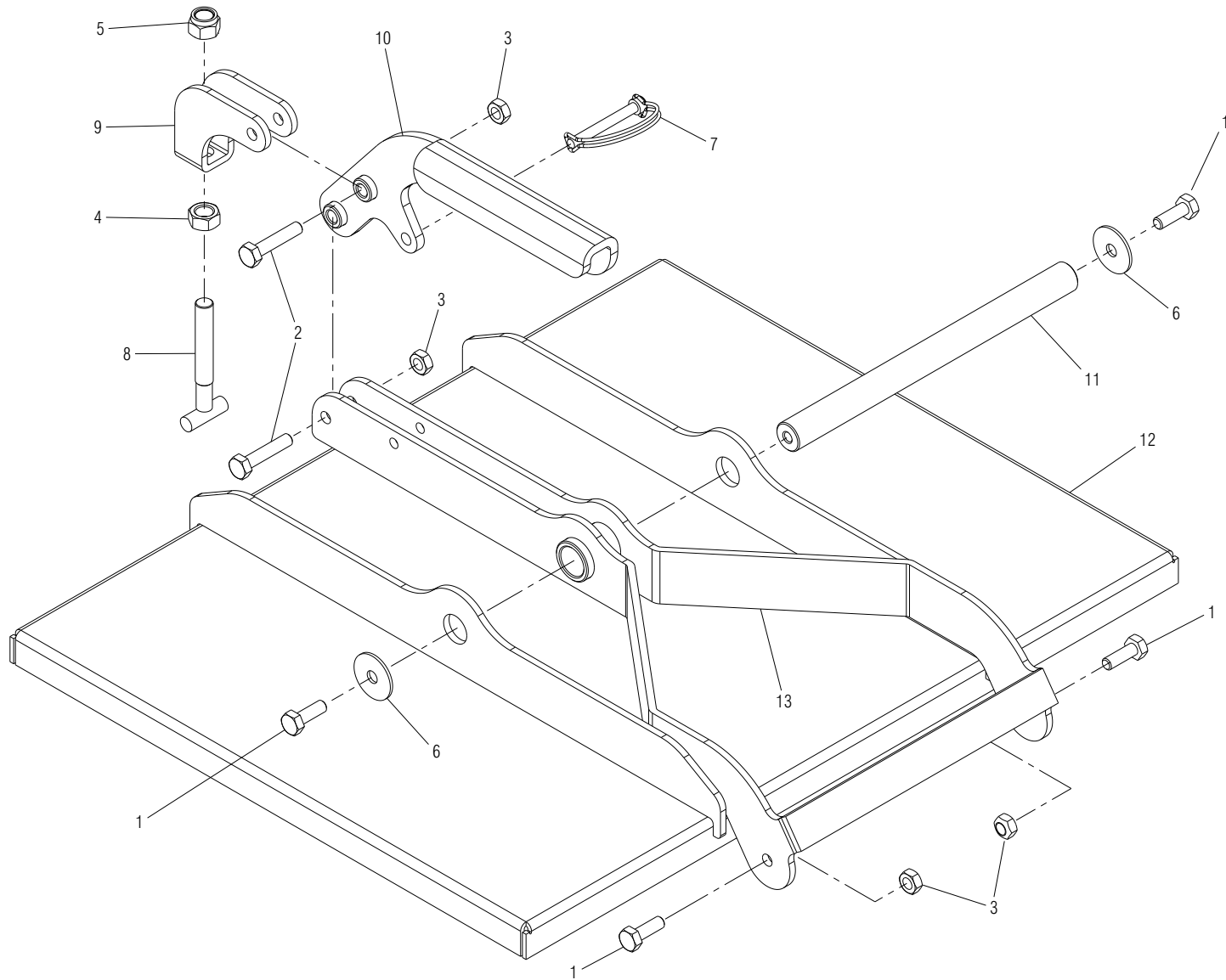

COPERCHIO BOTOLA DI CARICO

TAV. 07

POS.	DESCRIZIONE	CODICE	UNI	NOTE	POS.	DESCRIZIONE	CODICE	UNI	NOTE
13	ASS. SPINTA BOTOLA COPERCHIO TRAMOGGIA	G16123290							
12	ASS. COPERCHIO BOTOLA TRAMOGGIA	G16123250							
11	PERNO COPERCHIO ZN	G16123330							
10	ASS. MANIGLIA COPERCHIO ZN	G16123310							
9	LEVA AGGANCIAMENTO COPERCHIO ZN	G16123320							
8	ASS. TIRANTE ZN	G12236380							
7	SPINA SICUR. D. 8X70 ZG	F02200562							
6	ROS.M10 10,5X 40X2,5 ZG	F01420061	6593						
5	DADO AUTOBLOCCANTE M14X1,5 6.6 ZG	F01230072	D982						
4	DADO M14X 2 6.8 ZG	F01200306	5588						
3	DADO TRISTOP M10 X 1,5 8 ZN	F01220033	D980						
2	VIT.M10X 1,5X 50 8.8 ZG	F01020114	5737						
1	VIT.M10X 1,5X 30 8.8 ZG	F01020476	5739						

TAV. DGS02

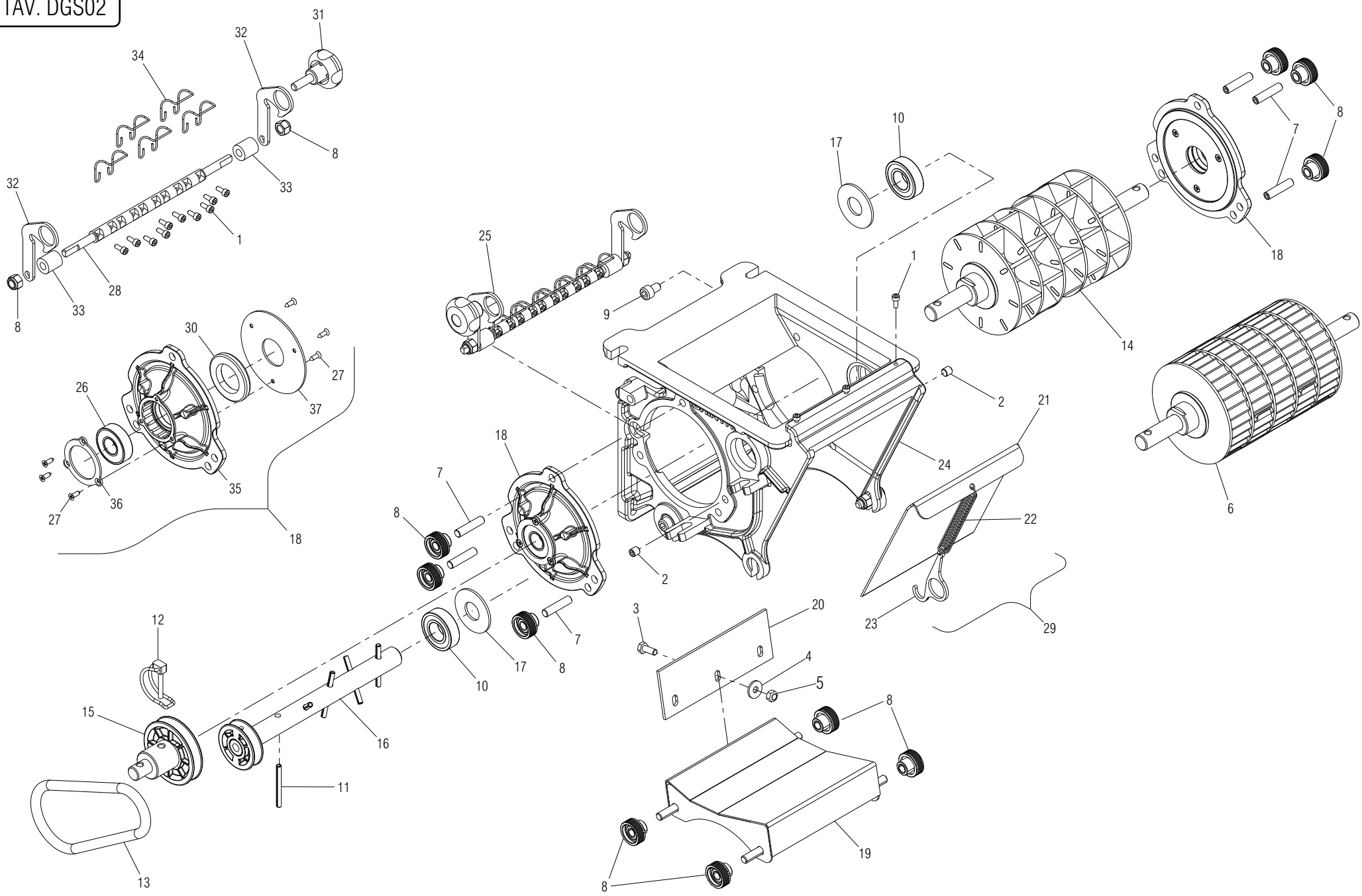

DOSATORE SEME STAGNO FLANGE PLASTICA

TAV. DGS02

POS.	DESCRIZIONE	CODICE	UNI	NOTE	POS.	DESCRIZIONE	CODICE	UNI	NOTE
37	PROTEZIONE PARAPOLVERE POSTERIORE	G16125691		NON A RICAMBIO					
36	FERMO CUSCINETTO	G16126880		NON A RICAMBIO					
35	FLANGIA PORTA CUSCINETTO	G19006430		NON A RICAMBIO					
34	MOLLA PULITORE	G18904160							
33	BUSSOLA BRONZO 17X8X19	G18802500							
32	LEVA ALBERO PULITORE	G16060210							
31	VOLANT.4LOBI D.40—M 8X25	F06220019							
30	ANEL. T.A 30X 52X 7 HMS4R	F03010062		NON A RICAMBIO					
29	MONT.SPORTELLO GRANDE	G16060050							
28	ALBERO PULITORE INOX	G16060220							
27	VIT.A.3,9X1,34X 13 INOX	F01070122	6955	NON A RICAMBIO					
26	CUSC.d17 D40 B12 6203 2RS	F04010161							
25	MONT.PULITORE	G16060040							
24	DOSATORE STAGNO GRINTA ALLUMINIO	G16125151							
23	GANCIO INOX	G16060170							
22	MOLLA SPORTELLO GRANDE	G18904170							
21	SPORTELLO GRANDE INOX	G16060160							
20	TASTATORE IN GOMMA	G16124600							
19	ASS. SCIVOLO RULLO STAGNO	G16125261							
18	MONT.SUPP.CUSC. PLAST. RULLO DOS. STAGNO	G16124511							
17	RONDELLA 20 X48 X2,5	G18701920							
16	MONT. ALBERO AGITATORE INOX	G16124421							
15	MONT. TRASCINATORE RULLO E AGITAT.IX	G16125241							
14	MONT.RULLO G1000 ELEFANTE	G16123750		IN DOTAZIONE					
13	GUARNIZIONE OR 10 X 100 EPDM	F03011142							
12	SPINOTTO X INGRANAGGIO	F02200595							
11	SPINA EL.5 X50 INOX	F02100316	D1481						
10	CUSC.d20 D42 B12 6004,2RSIX	F04010132							
9	VIT.M 8X1,25X 18 U5931 A2 IX	F01040090	5931						
8	VOLANT.ZIGR. D.26—M8 FEM.	F06220037							
7	VIT.M 8X1,25X 35 A2 IX	F01050040	5923						
6	MONT.RULLO F25—125 ELEFANTE	G16123820		IN DOTAZIONE					
5	DADO M 6X 1 A2 IX	F01230024	D982						
4	ROS.M6 6,4X 18X 2 IX	F01420038	6593						
3	VIT.M 6X1 X 16 A2 IX	F01020419	5739						
2	VIT.M 8X1,25X 10 8.8 BR (GRANO)	F01050037	5923						
1	VIT.M 4X 0,7X 10 A2 IX	F01040026	5931						

DOSATORE CONCIME STAGNO FLANGE PLASTICA

TAV. DGC02

30	MONT.SPORTELLO GRANDE	G16060050							
29	ANEL. T.A 30X 52X 7 HMS4R	F03010062							
28	PROTEZIONE PARAPOLVERE POSTERIORE	G16125691							
27	VIT.A.3,9X1,34X 13 INOX	F01070122	6955						
26	CUSC.d17 D40 B12 6203 2RS	F04010161							
25	FERMO CUSCINETTO	G16126880							
24	FLANGIA PORTA CUSCINETTO	G19006430							
23	GANCIO INOX	G16060170							
22	MOLLA SPORTELLO GRANDE	G18904170							
21	SPORTELLO GRANDE INOX	G16060160							
20	TASTATORE IN GOMMA	G16124600							
19	ASS. SCIVOLO RULLO STAGNO	G16125261							
18	MONT.SUPP.CUSC. PLAST. RULLO DOS. STAGNO	G16124511							
17	RONDELLA 20 X48 X2,5	G18701920							
16	MONT. ALBERO AGITATORE INOX	G16124421							
15	MONT. TRASCINATORE RULLO E AGITAT.IX	G16125241							
14	MONT.RULLO G1002 ELEFANTE	G16124130							
13	GUARNIZIONE OR 10 X 100 EPDM	F03011142							
12	SPINOTTO X INGRANAGGIO	F02200595							
11	SPINA EL.5 X50 INOX	F02100316	D1481						
10	CUSC.d20 D42 B12 6004,2RSIX	F04010132							
9	VIT.M 8X1,25X 18 U5931 A2 IX	F01040090	5931						
8	VOLANT.ZIGR. D.26—M8 FEM.	F06220037							
7	VIT.M 8X1,25X 35 A2 IX	F01050040	5923						
6	DOSATORE STAGNO GRINTA ALLUMINIO	G16125151							
5	DADO M 6X 1 A2 IX	F01230024	D982						
4	ROS.M6 6,4X 18X 2 IX	F01420038	6593						
3	VIT.M 6X1 X 16 A2 IX	F01020419	5739						
2	VIT.M 8X1,25X 10 8.8 BR (GRANO)	F01050037	5923						
1	VIT.M 4X 0,7X 10 A2 IX	F01040026	5931						
POS.	DESCRIZIONE	CODICE	UNI	NOTE	POS.	DESCRIZIONE	CODICE	UNI	NOTE

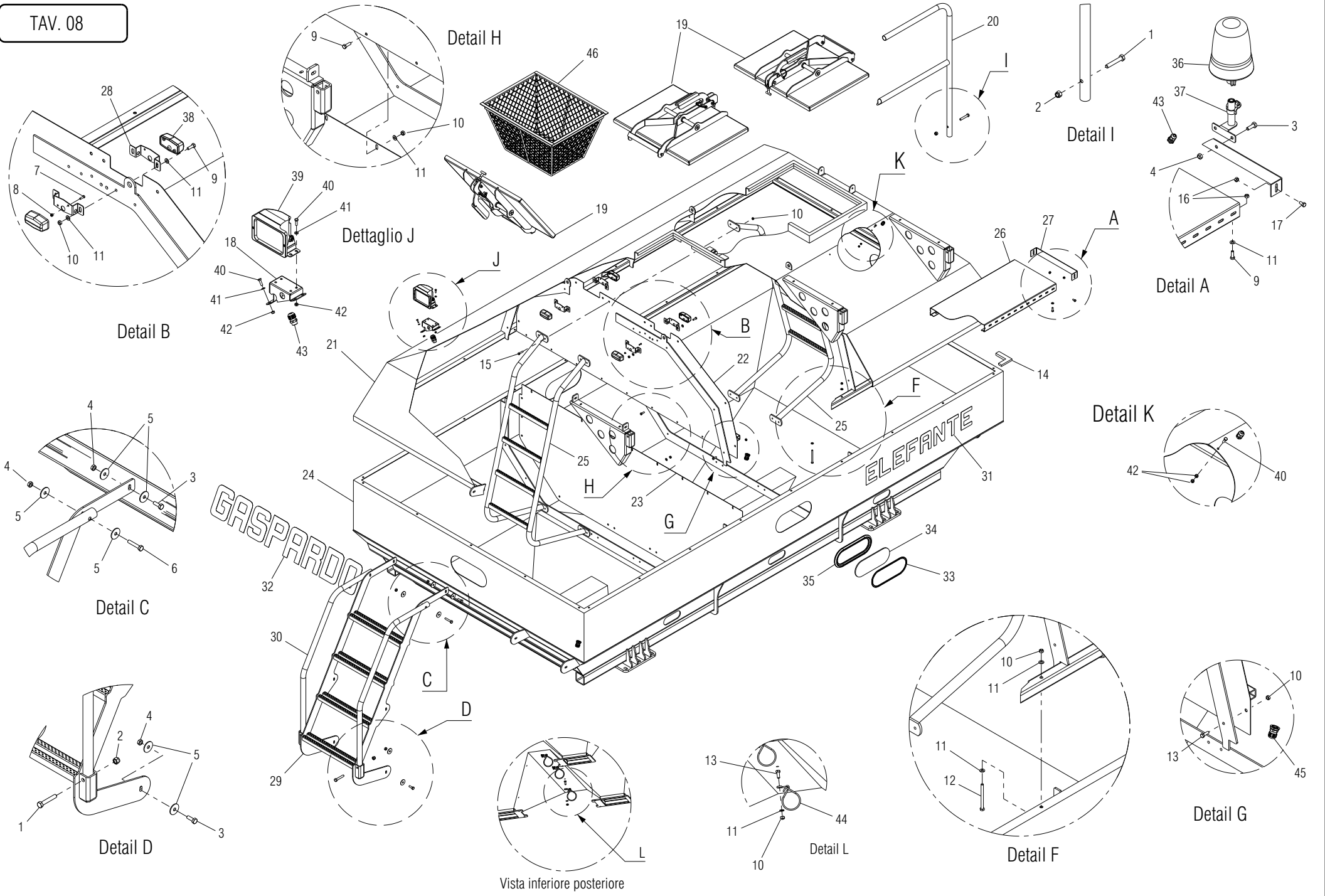

Vista inferiore posteriore

TRAMOGGIA CARRO

TAV. 08

46	ASS. CESTELLO IN GRIGLIA	G16125390							
45	PRESSACAVO PG16	F05010363							
44	MOLLA GUIDATUBO	G18903140							
43	PRESSACAVO PG 9	G67201204							
42	DADO TRISTOP M 6X 1 8 ZG	F01220011	D980						
41	ROS.M6 6,4X12,5X1,6 ZG	F01410037	6592						
40	VIT.M 6X 1X 20 8.8 ZG	F01020404	5737						
39	FARO DA LAVORO CON SNODO	G67201102							
38	FANALE BIANCO	F05010313							
37	SPINOTTO A BASE TIPO SP	F05010072							
36	LAMPEGGIANTE	F05010071							
35	GUARNIZIONE VETRO TRAMOGGIA	F03011155							
34	VETRO CONTROLLO LIVELLO SEMI	G16021080							
33	TENDITORE GUARNIZIONE	G68005092							
32	LOGO GASPARDO	G19707090							
31	DECALCOMANIA ELEFANTE	G19707080							
30	CORRIMANO SCALA SUPERIORE	G16123350							
29	ASS.SCALETTA ESTERNA TRAMOGGIA	G16123110							
28	SUPPORTO LUCE SERBATOIO	G15318000							
27	TERMINALE PEDANA 400 ZN	G16310680							
26	PEDANA 400 X 3480 X 58 SP2 ZN	G16123130							
25	ASS.SCALETTA INTERNA TRAMOGGIA	G16123160							
24	ASS.TRAMOGGIA CARRO	G16122940							
23	ASS.SEPARATORE TRAMOGGIA	G16124670							
22	ASS.SEPARATORE COPERCHIO	G16123010							
21	ASS.COPERCHIO TRAMOGGIA CARRO	G16122980							
20	ASS.CORRIMANO SUPERIORE	G16124170							
19	MONT.COPERCHIO TRAMOGGIA	G16124720							
18	SUPPORTO FARO DA LAVORO ZN	G16124820							
17	VITE TTCN 90' M8X16 ZN	F01030495							
16	DADO FLANG.M8 8.8 ZG	F01260043	D6923						
15	VIT.M 8X1,25X 35 8.8 ZG	F01020449	5739						
14	MOUSSE ADESIVA MM 5X3 CONF.10M	F07100132							
13	VIT.M 8X1,25X 20 8.8 ZG	F01020436	5739						
12	VIT.M 8X1,25X110 8.8 ZG	F01020092	5737						
11	ROS.M8 8,4X 17X1,6 ZG	F01410051	6592						
10	DADO TRISTOP M 8X1,25 8 ZG	F01220022	D980						
9	VIT.M 8X1,25X 25 8.8 ZG	F01020440	5739						
8	DADO AUTOBLOCCANTE M 5X 0,8 8 ZG	F01230019	D982						
7	VIT.M 5X 0,8X 16 8.8 ZG	F01020378	5739						
6	VIT.M10X 1,5X 55 8.8 ZG	F01020116	5737						
5	ROS.M10 10,5X 20X 2 ZG	F01410064	6592						
4	DADO TRISTOP M10X 1,5 8 ZG	F01220033	D980						
3	VIT.M10X 1,5X 30 8.8 ZG	F01020476	5739						
2	DADO AUTOBLOCCANTE M12X1,75 8 ZG	F01230059	D982						
1	VIT.M12X1,75X 70 8.8 ZG	F01020164	5737						
POS.	DESCRIZIONE	CODICE	UNI	NOTE	POS.	DESCRIZIONE	CODICE	UNI	NOTE

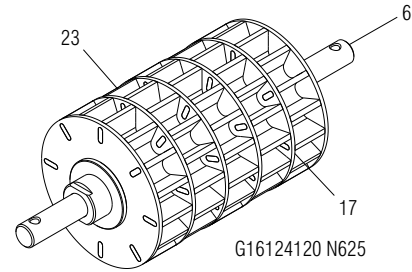
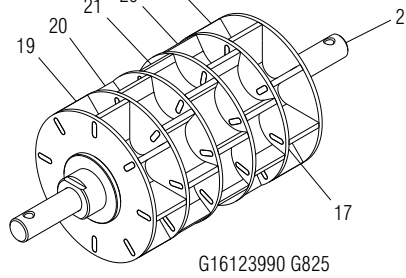
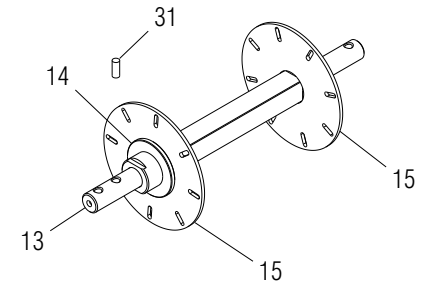
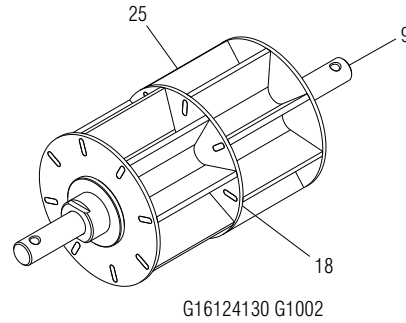
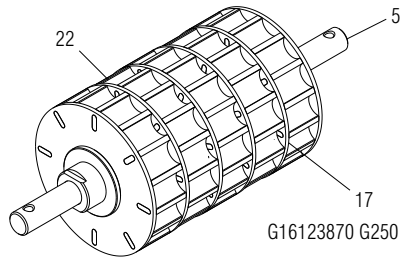
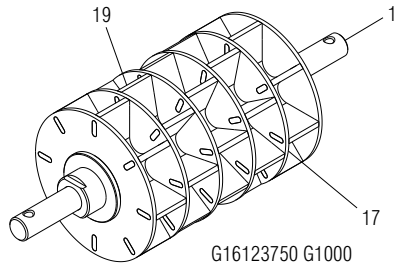

PARTICOLARI COMUNI RULLI
SEME E CONCIME

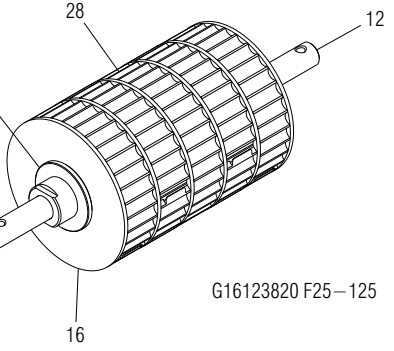
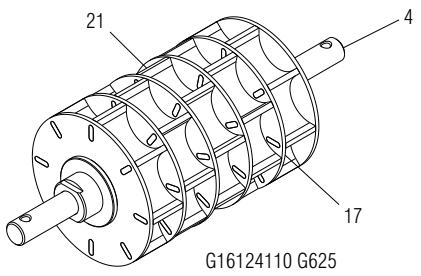
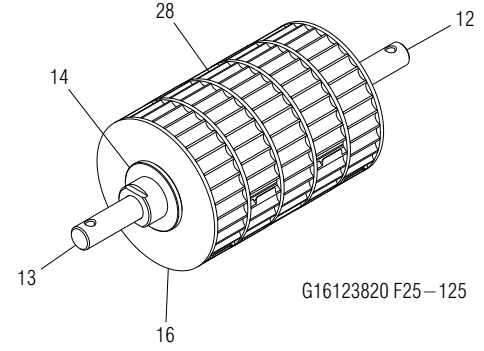
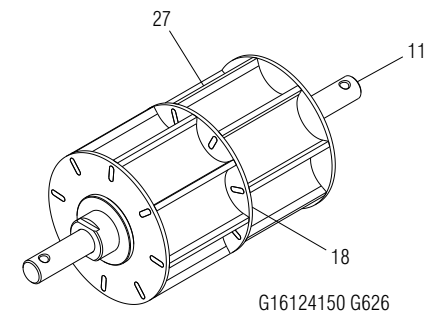
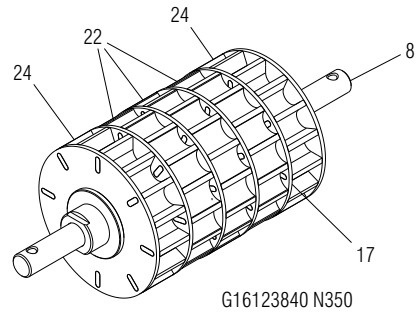
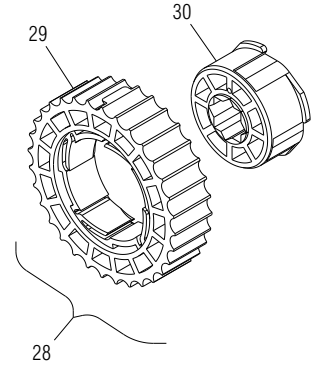
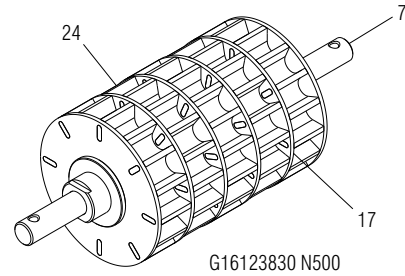
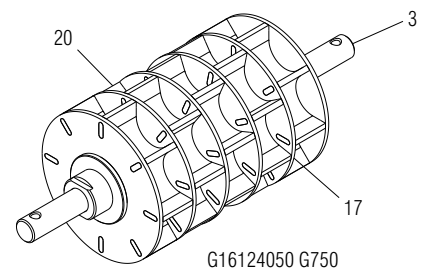

RULLI DOSATORE GRINTA STAGNO

TAV. RDGS01

31	MAGNETE Ø 6 X 15	F05010567							
30	RUOTA F25 INTERNA	G19004230							
29	RUOTA F25 ESTERNA	G19004730							
28	MONTAGGIO RUOTA F25	G16060460							
27	RUOTA G 313	G19004790							
26	RUOTA G 376	G19004780							
25	RUOTA G 501	G19004770							
24	RUOTA N 100	G19004710							
23	RUOTA N 125	G19004700							
22	RUOTA N 50	G19004720							
21	RUOTA G 125	G19004690							
20	RUOTA G 150	G19004680							
19	RUOTA G 200	G19004670							
18	SPESSORE RUOTA G INOX	G16060280							
17	SPESSORE RUOTA NG INOX	G16060270							
16	SPESSORE RUOTA F	G16060290							
15	SPESSORE DI CHIUSURA LATERALE	G16125160							
14	BOCCOLA FERMO RULLO	G16125250							
13	ASSE RULLO STAGNO	G16124240							
12	MONTAGGIO RULLO F25-125 ELEFANTE	G16123820		DI SERIE					
11	MONTAGGIO RULLO G 626 ELEFANTE	G16124150							
10	MONTAGGIO RULLO G 752 ELEFANTE	G16124140							
9	MONTAGGIO RULLO G 1002 ELEFANTE	G16124130		DI SERIE					
8	MONTAGGIO RULLO N 350 ELEFANTE	G16123840							
7	MONTAGGIO RULLO N 500 ELEFANTE	G16123830							
6	MONTAGGIO RULLO N 625 ELEFANTE	G16124120							
5	MONTAGGIO RULLO G 250 ELEFANTE	G16123870							
4	MONTAGGIO RULLO G 625 ELEFANTE	G16124110							
3	MONTAGGIO RULLO G 750 ELEFANTE	G16124050							
2	MONTAGGIO RULLO G 825 ELEFANTE	G16123990							
1	MONTAGGIO RULLO G 1000 ELEFANTE	G16123750		DI SERIE					
POS.	DESCRIZIONE	CODICE	UNI	NOTE	POS.	DESCRIZIONE	CODICE	UNI	NOTE

TAV. INF-R 01

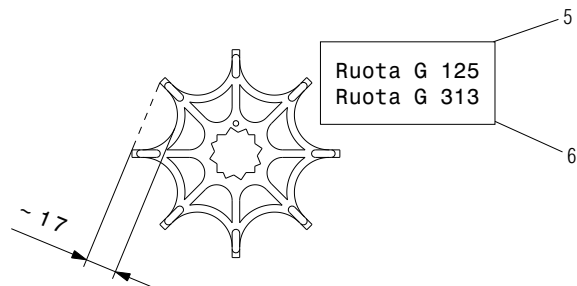
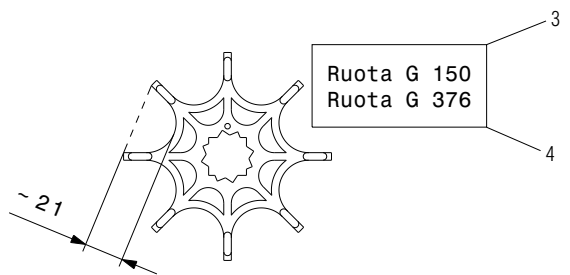
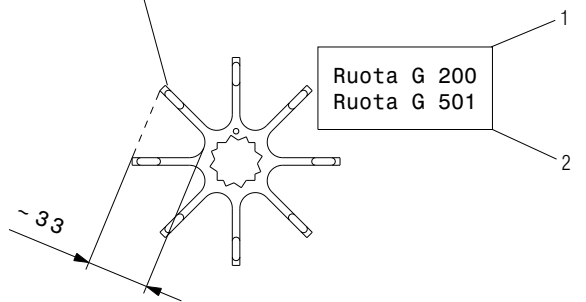
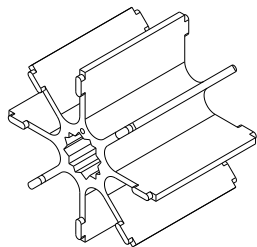
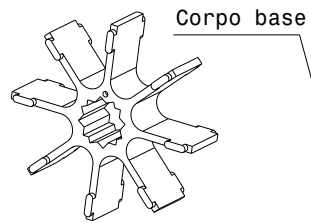

RULLI COLORE ROSSO

Corpo base

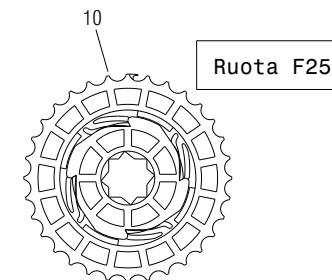
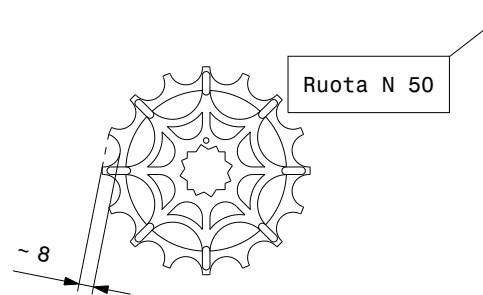
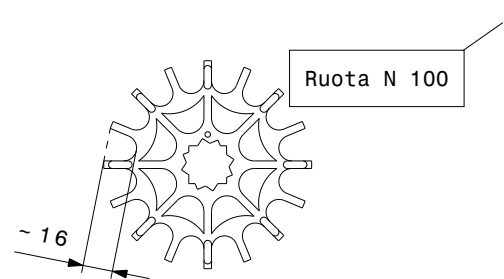
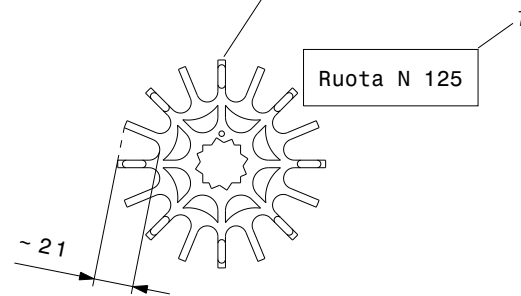
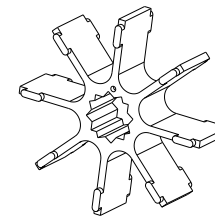

RULLO COLORE
GIALLO

RULLI COLORE VERDE

RICONOSCIMENTO RUOTE RULLI

TAV. INF-R 01

POS.	DESCRIZIONE	CODICE	UNI	NOTE	POS.	DESCRIZIONE	CODICE	UNI	NOTE
10	MONTAGGIO RUOTA F25	G16060460		COLORE GIALLO					
9	RUOTA N 50	G19004720		COLORE VERDE					
8	RUOTA N 100	G19004710		COLORE VERDE					
7	RUOTA N 125	G19004700		COLORE VERDE					
6	RUOTA G 313	G19004790		COLORE ROSSO					
5	RUOTA G 125	G19004690		COLORE ROSSO					
4	RUOTA G 376	G19004780		COLORE ROSSO					
3	RUOTA G 150	G19004680		COLORE ROSSO					
2	RUOTA G 501	G19004770		COLORE ROSSO					
1	RUOTA G 200	G19004670		COLORE ROSSO					

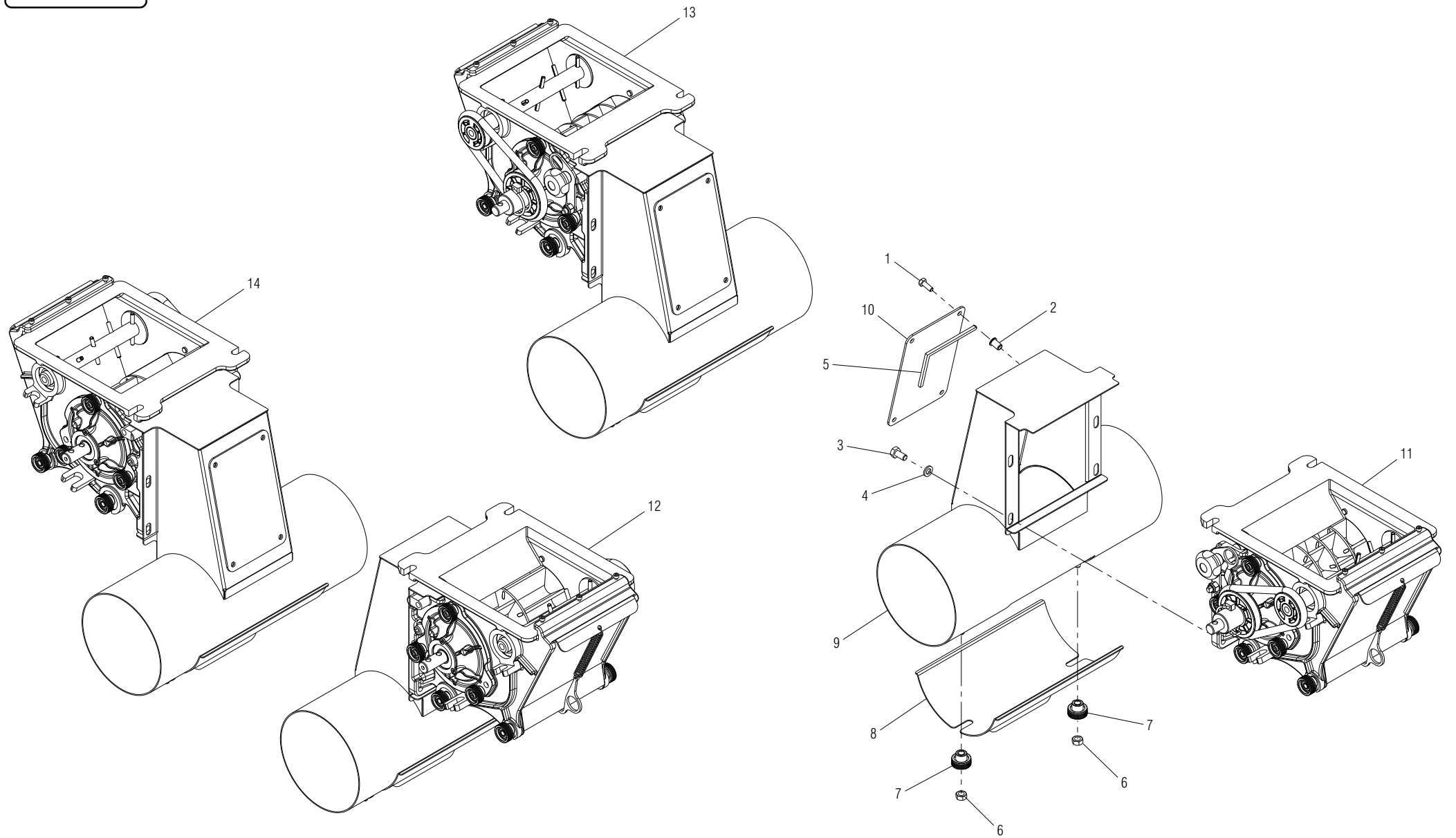

MONTAGGIO DOSATORE – CONVOGLIATORE SEME E CONCIME

TAV. 09–01

POS.	DESCRIZIONE	CODICE	UNI	NOTE	POS.	DESCRIZIONE	CODICE	UNI	NOTE
14	MONT.DOS.CONCIME STAGNO GRINTA DX	G16125201							
13	MONT.DOS.SEME STAGNO GRINTA DX	G16125171							
12	MONT.DOS.CONCIME STAGNO GRINTA SX	G16125191							
11	MONT.DOS.SEME STAGNO GRINTA SX	G16125181							
10	PORTA DI ISPEZIONE IX	G16125280							
9	ASS.CONV.SEME–CONC.STAGNO 150	G16124520							
8	ASS.COPERCHIO DI CHIUSURA	G16125270							
7	VOLANT.ZIGR. D.26–M8 FEM.	F06220037							
6	DADO TRISTOP M 8X1,25 8 ZG	F01220022	D980						
5	MOUSSE ADESIVA MM 5X3 CONF.10M	F07100132							
4	ROS.M8 8,4X 17X1.6 ZG	F01410051	6592						
3	VIT.M 8X1,25X 16 8.8 ZN	F01020432	5739						
2	INSERTO FIL.M 6X14 ZG T.TONDA	F02250681							
1	VIT.M 6X 1X 16 8.8 ZG	F01020403	5739						

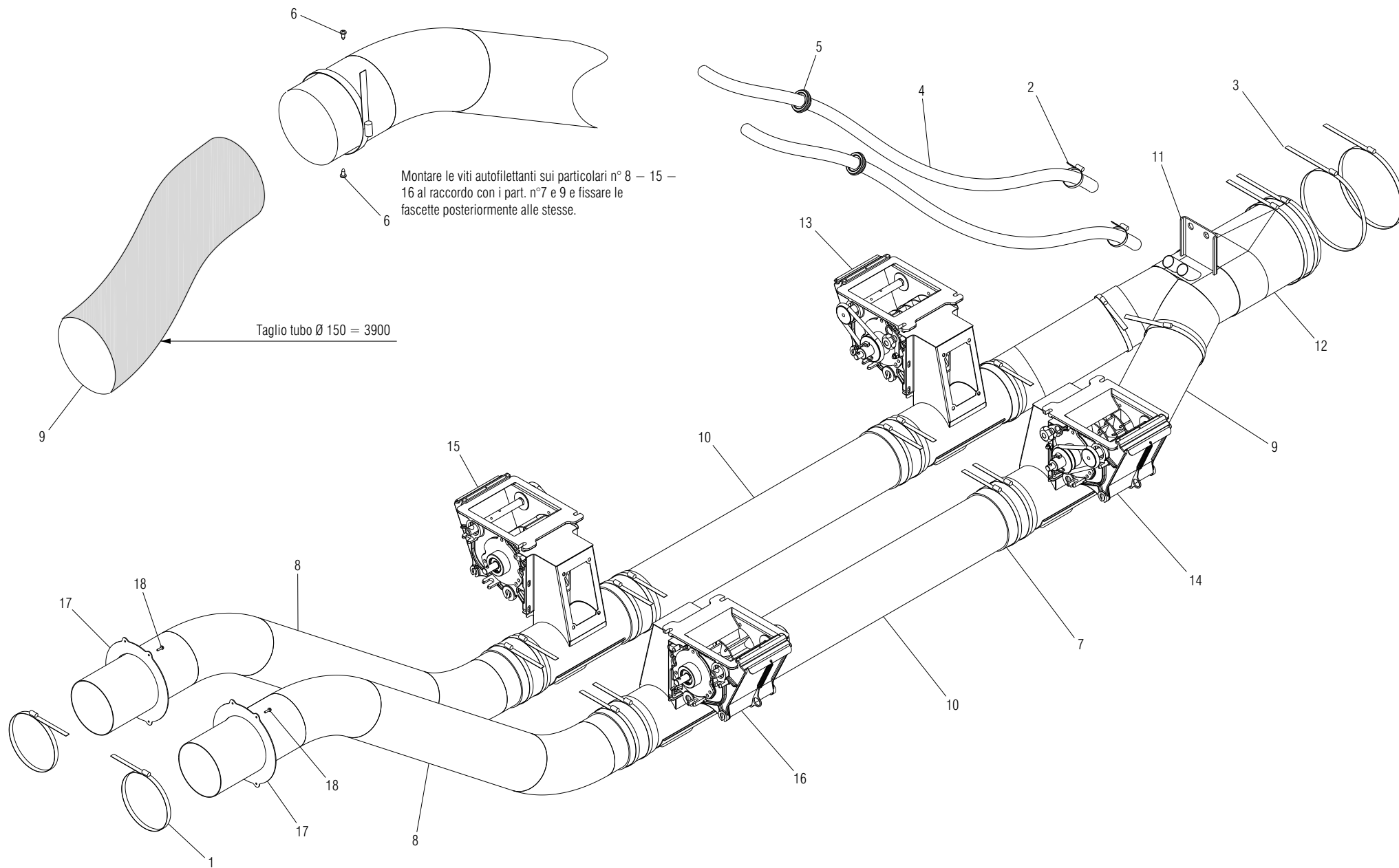

TUBI DISTRIBUZIONE SU CARRO

TAV. 10

POS.	DESCRIZIONE	CODICE	UNI	NOTE	POS.	DESCRIZIONE	CODICE	UNI	NOTE
18	VIT.A.4,2X1,41X 16 4.8NI	F01070300	8117						
17	SUPPORTO TUBI TRASPORTO SEME—CONCIME	G16125700							
16	MONT.DOSATORE — CONVOGLIATORE CONCIME SX	G16124710							
15	MONT.DOSATORE — CONVOGLIATORE CONCIME DX	G16124690							
14	MONT.DOSATORE — CONVOGLIATORE SEME SX	G16124700							
13	MONT.DOSATORE — CONVOGLIATORE SEME DX	G16124680							
12	CONVOGLIATORE ARIA	G16124340							
11	ASS.SOFFIAGGIO	G16124590							
10	TUBO D.150 X 950	G16124000							
9	TUBO EOLO 152 PUP ANTI UV	F03100432							
8	ASS.TUBO D.150 TRASPORTO SEME—CONC	G16124030							
7	TUBO TELATO UNIONE D.150	G16124040							
6	VIT.A.3,5X1,34X 9,5 4.8NI	F01070047	6954						
5	GUARNIZIONE PER FORO 45	G19005140							
4	TUBO SATURNO L D.32	F03100530							
3	FASCETTA STRING.200/220 H.12	F02300027							
2	FASCETTA STRING. 32/50 H.9	F02300020							
1	FASCETTA STRING.150/170 H.12	F02300026							

SX

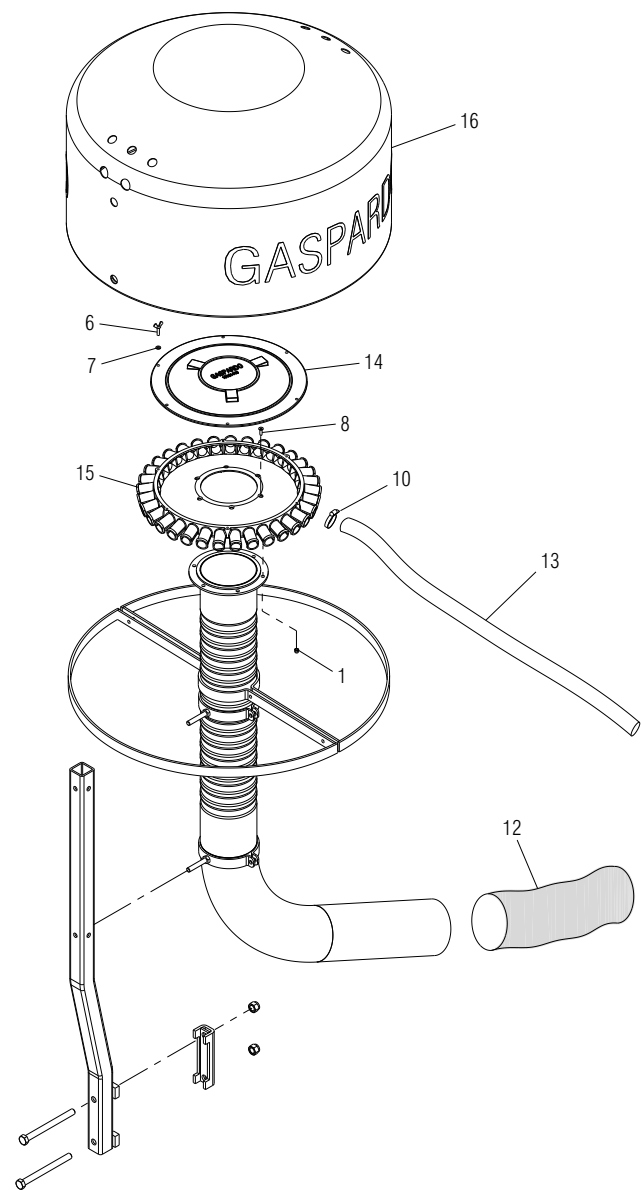

DX

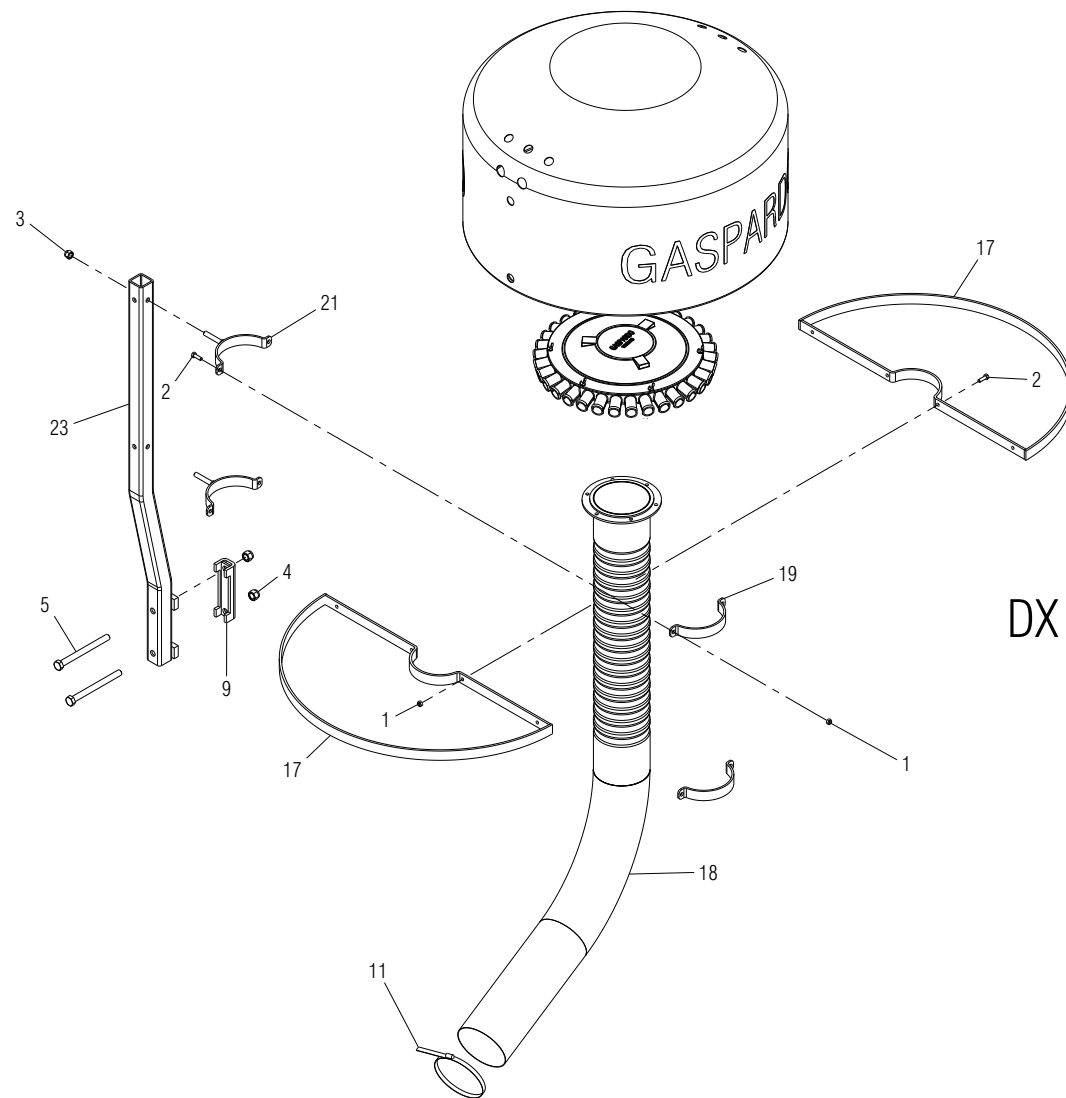

DISTRIBUZIONE

TAV. 11

21	ASS.FASCETTA TUBO 120 ZN	G16124250							
20	ASS.SUPP.TUBO MISCELATORE	G16124230							
19	FASCETTA TUBO D.150 ZN	G16124400							
18	ASS.TUBO MISCELATORE D.150	G16124850							
17	ASS.SEMICERCHIO PORTA GOMMA	G16124330							
16	TELO COPRIDISTRIBUTORE 33U	G16124210							
15	DISTRIBUTORE 33 U. D.150	G16124410							
14	COPERCHIO DISTRIBUTORE 33 U.	G16121410							
13	TUBO EOLO PU—P D.32	F03100530							
12	TUBO EOLO 152 PUP ANTI UV	F03100432							
11	FASCETTA STRING.150/170 H.12	F02300026							
10	FASCETTA STRING. 32/50 H.9	F02300020							
9	ASS.SCONTRO AD U 120	G15325060							
8	VIT.M 8X1,25X 25 10.9 ZG	F01030056	5933						
7	ROS.M6 6,4X 18X 2.ZN	F01420036	6593						
6	VIT.M 6X 1X 20 ZG	F01090203	5449						
5	VIT.M16X 2X190 10.9 ZD	F01020279	5737						
4	DADO AUTOBLOCCANTE M16X2 8 ZG	F01230085	D982						
3	DADO AUTOBLOCCANTE M12X1,75 8 ZG	F01230059	D982						
2	VIT.M 8X1,25X 30 8.8 ZG	F01020445	5739						
1	DADO AUTOBLOCCANTE M 8X1,25 8 ZG	F01230034	D982						
POS.	DESCRIZIONE	CODICE	UNI	NOTE	POS.	DESCRIZIONE	CODICE	UNI	NOTE

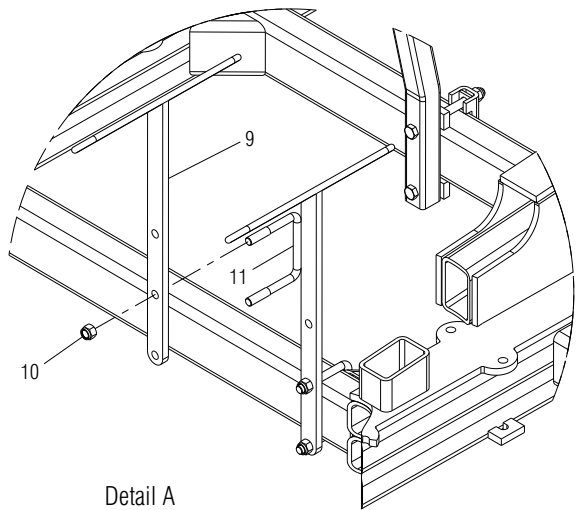

Detail A

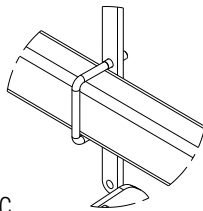

Detail C

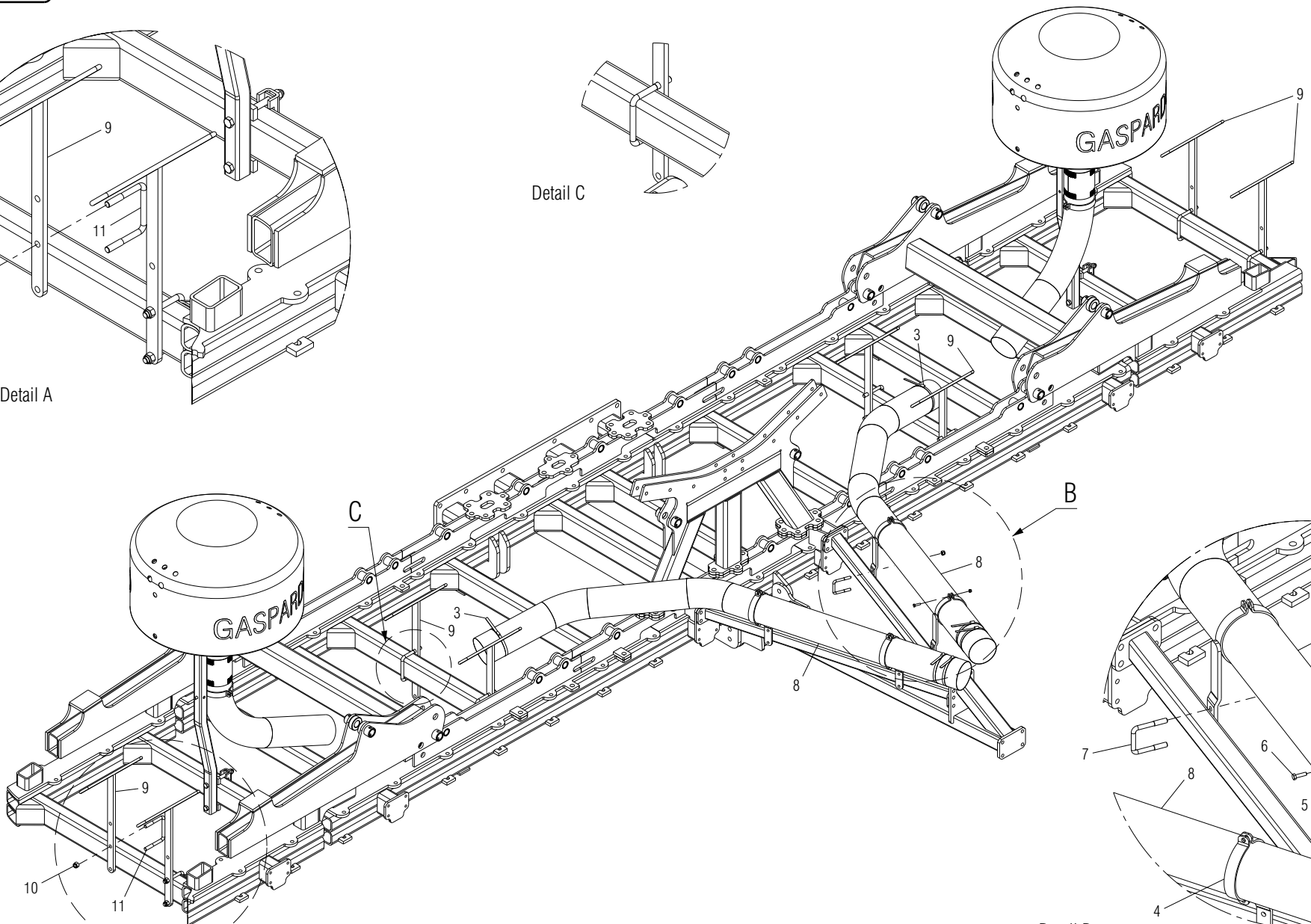

Detail B
Scale: 1:14

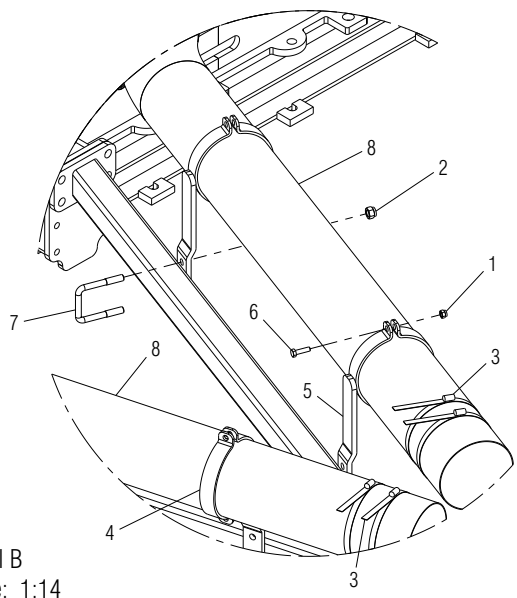

TUBI DISTRIBUZIONE SU SEMINATRICE

TAV. 12

POS.	DESCRIZIONE	CODICE	UNI	NOTE	POS.	DESCRIZIONE	CODICE	UNI	NOTE
11	CAV.Q.M16X 2X 40 138X115 ZG	F20110810							
10	DADO AUTOBLOCCANTE M 16X2 8 ZG	F01230085	D982						
9	ASS. SUPPORTO TUBI DISCESA SEME	G16123900							
8	ASS. TUBO TRASPORTO	G16124810							
7	CAV.Q.M12X1,75X 35 73X 85 ZG	F20110742							
6	VIT.M 8X1,25X 30 8.8 ZG	F01020445	5739						
5	ASS. SUPPORTO TUBO TRASPORTO	G16124770							
4	FASCETTA STRINGITUBO D.150 ZN	G16124400							
3	FASCETTA STRING.150/170 H.12	F02300026							
2	DADO AUTOBLOCCANTE M 12X1,75 8 ZG	F01230059	D982						
1	DADO AUTOBLOCCANTE M 8X1,25 8 ZG	F01230034	D982						

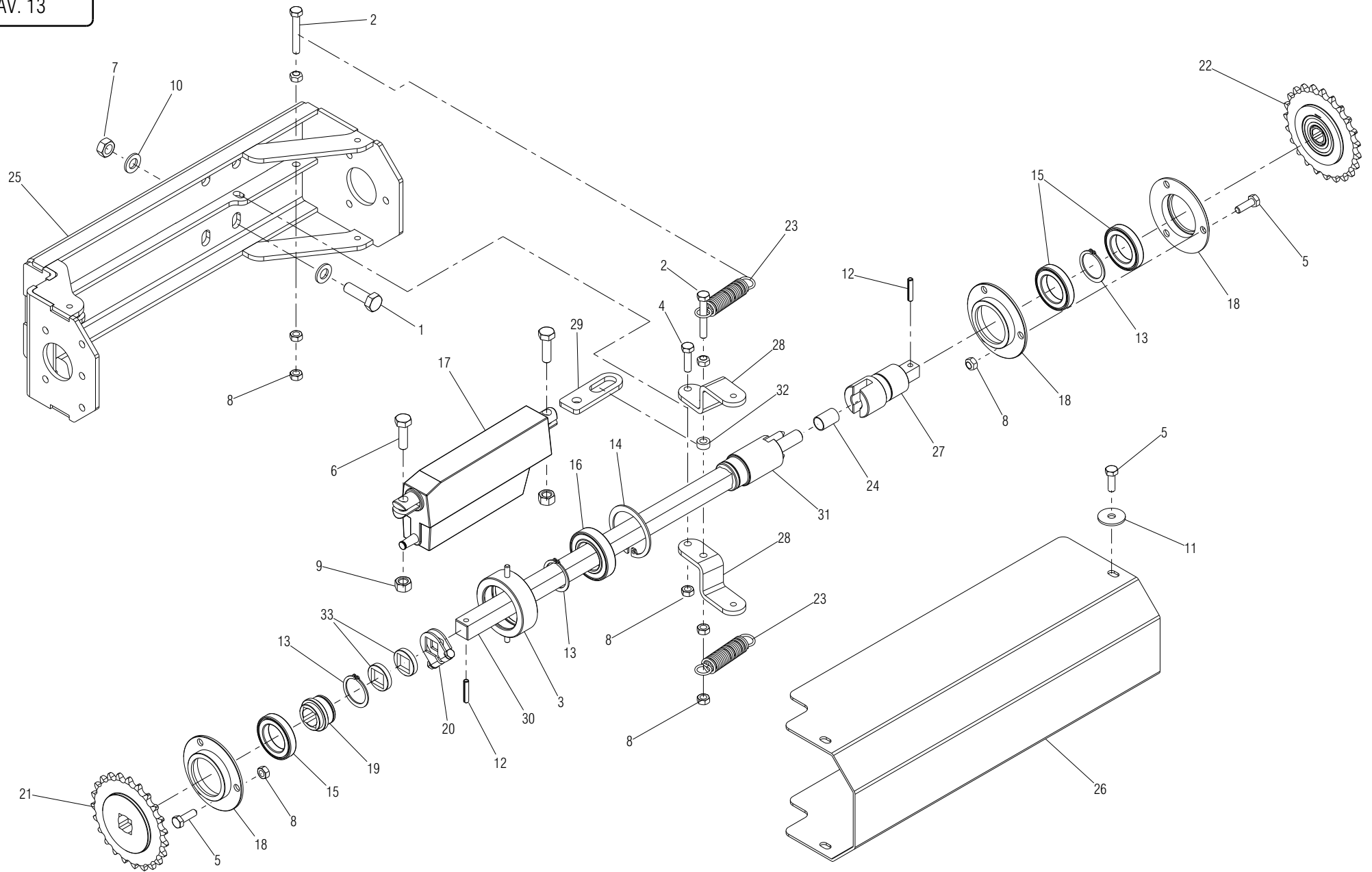

TRASMISSIONE RUOTA CON ESCLUSIONE

TAV. 13

33	RONDELLA FORO QUADRO 20 SP.6	G17732240							
32	BOCCOLA 8,5 X 15 X7	G18800500							
31	ASS.GUIDA SUPP.CUSCINETTO ZN	G16030830							
30	ASSE TRASMISSIONE RUOTA	G16130520							
29	LEVA DI STACCO TRASMISSIONE	G16130510							
28	LEVA MOVIMENTO SGANCIO	G16130500							
27	PERNO STACCO TRASMISSIONE	G16130490							
26	CARTERTRASMISSIONE RUOTA	G16130480							
25	ASS. SCATOLA TRASMISSIONE PORTA LINAK	G16130470							
24	BOCCOLA PAP 15 X17 X25	F04150024							
23	MOLLA TRAZ. CAMBIO ZN SV	G18900050							
22	INGRANAGGIO R.LIBERA Z-23 ZN	G16630370							
21	PIGNONE Z 23 5/8-3/8 QUADRO 20	G17732220							
20	MONT.FERMO DI LAMIERA Q.20	G17131370							
19	BOCCOLA CUSCINETTO ZN	G15130400							
18	SUPP.CUSCINETTO ZN	G15130390							
17	ATTUATORE LINAK	F05010191							
16	CUSC.d35 D42 B14 6007 2RS	F04010140							
15	CUSC.d35 D55 B10 61907 2RZ	F04010310							
14	ANELLO ARR.62	F02050637	7437-75						
13	ANELLO ARR.35	F02050621	7435-75						
12	SPINA E.P. 6X 36 C70 BR	F02100118	6873						
11	ROS.M8 8,4X 17X1,6 ZN	F01410051	6592						
10	ROS.M12 13X 24X2,5 ZG	F01410076	6592						
9	DADO TRISTOP M10 ZG	F01220033							
8	DADO TRISTOP M 8 ZG	F0122022							
7	DADO TRISTOP M12 ZG	F01220048							
6	VITE 10X35 8.G ZN	F01020479	5739						
5	VITE 8 X25 8.G ZN	F01020440	5739						
4	VITE 8 X30 8.G ZN	F01020445	5739						
3	ASS.SUPP.CUSCINETTO ZN	16030770							
2	VITE 8 X50 8.G ZN	F01020452	5739						
1	VITE 12X40 10.9 ZN	F01020528	5739						
POS.	DESCRIZIONE	CODICE	UNI	NOTE	POS.	DESCRIZIONE	CODICE	UNI	NOTE

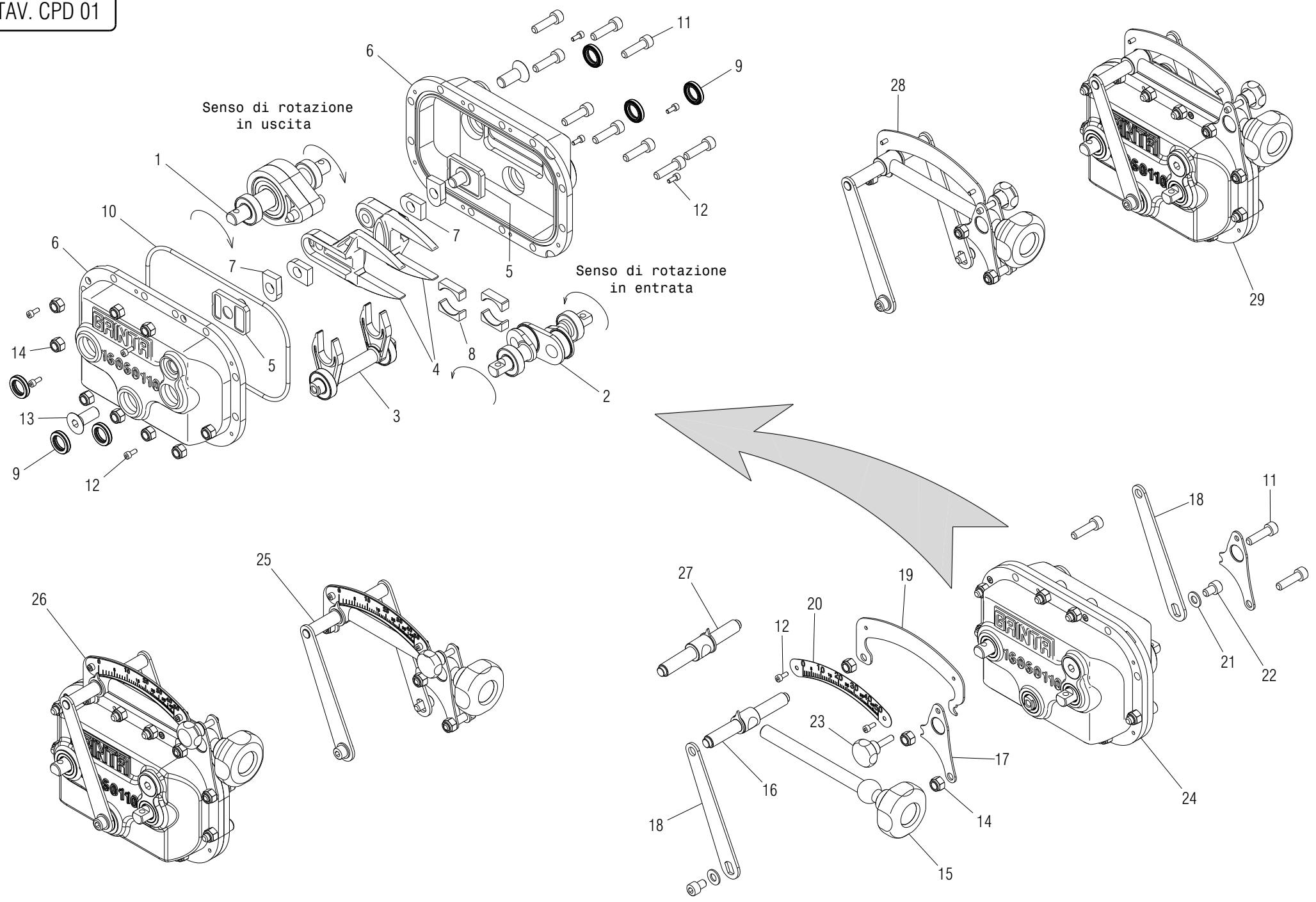

CAMBIO DESMO DX E SX

TAV. CPD 01

POS.	DESCRIZIONE	CODICE	UNI	NOTE	POS.	DESCRIZIONE	CODICE	UNI	NOTE
29	MONT.CAMBIO DESMO REG.DX	G16060820							
28	MONT.REGOLAZIONE CAMBIO DX	G16060680							
27	ASS. PONTE REGOLAZIONE DX	G16060720		SU CAMBIO DX					
26	MONT.CAMBIO DESMO REG.SX	G16060830							
25	MONT.REGOLAZIONE CAMBIO SX	G16060690							
24	CAMBIO DESMO COMPL.	G16060200							
23	VOLANTINO M6X25	G16060710							
22	VITE M 8X1,25X12 A2 IX	F01040085	5931						
21	ROS.M8 8,4X 17X1,6 IX	F01410050	6592						
20	SCALA CAMBIO DESMO	G16060810							
19	SUPPORTO SCALA DESMO	G16060790							
18	LEVA REGOLAZIONE	G16060800							
17	SUPPORTO REGOLAZIONE	G16060780							
16	ASS. PONTE REGOLAZIONE	G16060720		SU CAMBIO SX					
15	VITE REGOLAZIONE	G16060750							
14	DADO M 8X1,25 A2 IX	F01230032	982						
13	VITE M12X1,75X30 A2 IX	F01030105	5933						
12	VITE M 4X 0,7X10 A2 IX	F01040026	5931						
11	VITE M 8X1,25X30 A2 IX	F01040107	5931						
10	GUARNIZIONE OR D.4X182 NBR	F03011146							
9	ANELLO TENUTA 15X25X5 NBR	F03011124							
8	BRONZINA ALBERO CAM CAMBIO	G16060640							
7	BRONZINA REGOLAZIONE CAMBIO	G16060630							
6	SCATOLA CAMBIO DESMO	G16060110							
5	GUIDA	G16060520							
4	BIELLA	G16060500							
3	FORCHETTA CAMBIO DESMO	G16060660							
2	ALBERO CAMMES	G16060650							
1	ALBERO USCITA	G16060600							

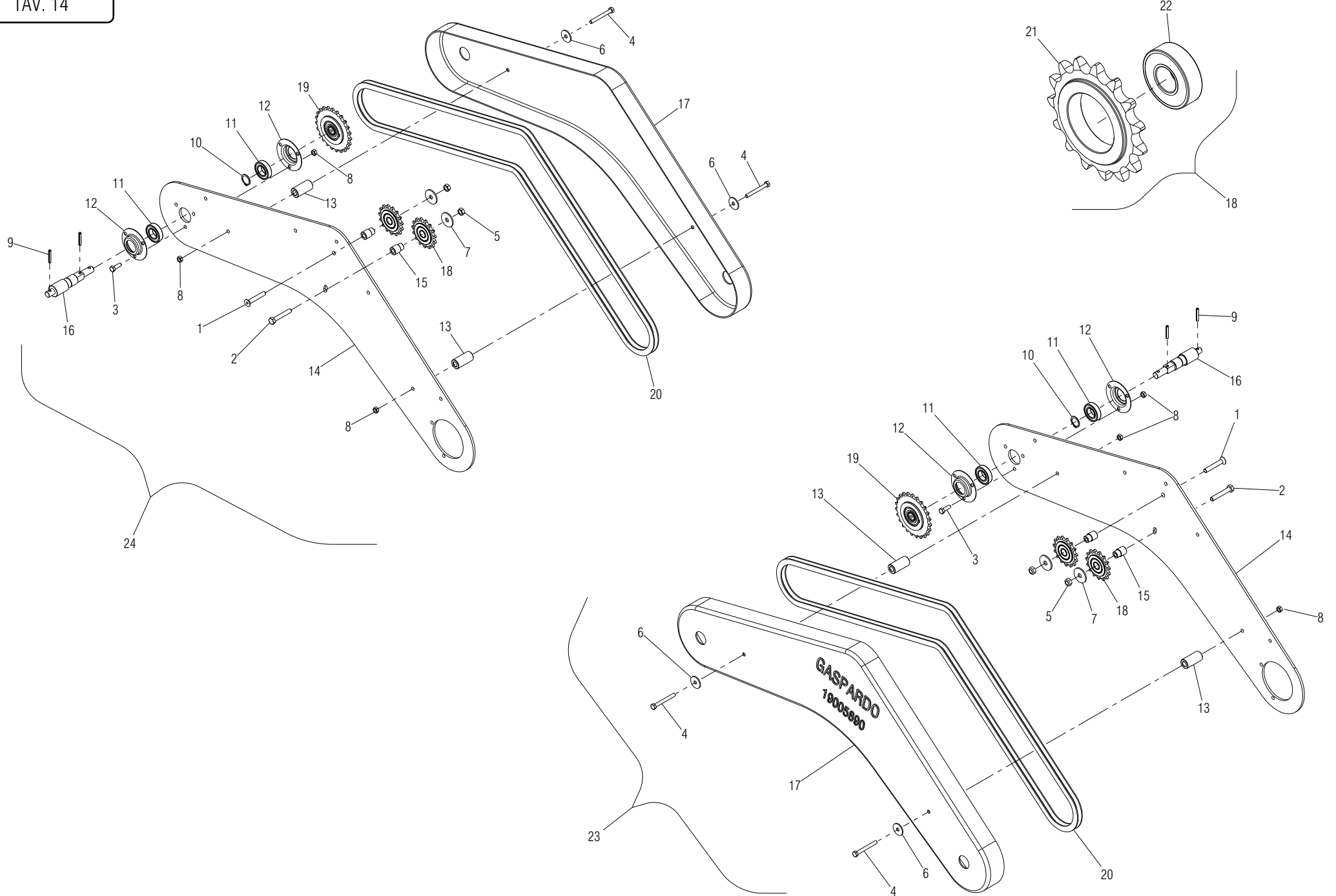

TRASMISSIONE RUOTA – DOSATORI

TAV. 14

24	MONT. TRASM. RUOTA – DOSATORI SX	G16130600							
23	MONT. TRASM. RUOTA – DOSATORI DX	G16130590							
22	CUSC.Di17 De40 B12 6203 2RS	F04010159							
21	PIGNONE 5/8–3/8 Z 15	G16130530							
20	SP.CAT.5/8 155M.ISO 10B–1	F06080182							
19	INGRANAGGIO R.LIBERA Z–23 ZN	G16630370							
18	MONTAGGIO INGRANAGGIO Z15 5/8 X 3/8	G16130540							
17	CARTER TRASMISSIONE RUOTA DOSATORI	G19005890							
16	ASSE TRASMISSIONE RUOTA DOSATORI	G16130580							
15	BOCCOLA PORTA INGRANAGGIO	G16130570							
14	FIANCO PORTA TRASMISSIONE RUOTA DOSATORI	G16130560							
13	BOCCOLA 25X12,5X52 ZN	G18803070							
12	SUPPORTO CUSCINETTO	G10130950							
11	CUSC.d25 D47 B12 6005 2RS	F04010135							
10	NELLO ARR.25	F02050613	7435–75						
9	SPINA E.P. 6X 36 C70 BR	F02100118	6873						
8	DADO TRISTOP M8 ZN	F01220022	D980						
7	ROS.M10 10,5X 20X 2 ZG	F01410064	6592						
6	ROS.M8 8,4X 24X 2 ZG	F01420048	6593						
5	DADO TRISTOP M10 ZN	F01220033	D980						
4	VIT.M 8X1,25X 70 8.8 ZG	F01020083	5737						
3	VIT.M 8X1,25X 25 8.8 ZG	F01020440	5739						
2	VIT.M10X 1,5X 50 8.8 ZG	F01020114	5737						
1	VIT.M10X 1,5X 50 10.9 ZG	F01030095	5933						
POS.	DESCRIZIONE	CODICE	UNI	NOTE	POS.	DESCRIZIONE	CODICE	UNI	NOTE

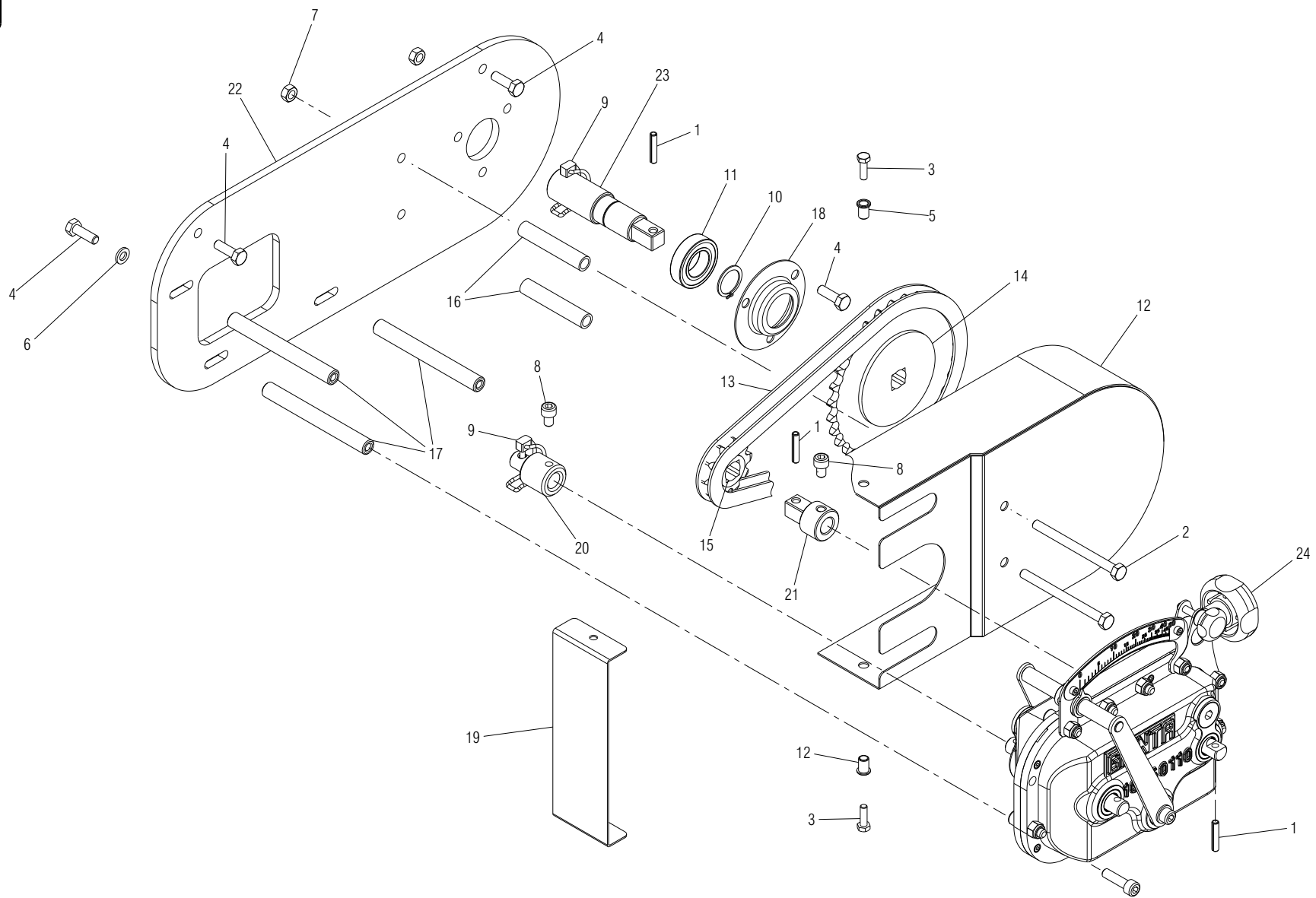

TRASMISSIONE CAMBIO DESMO DX

TAV. 14 A

POS.	DESCRIZIONE	CODICE	UNI	NOTE	POS.	DESCRIZIONE	CODICE	UNI	NOTE
24	MONT.CAMBIO DESMO REG.SX	G16060830							
23	ALBERO INGRANAGGIO Z 30 ZN	G16130660							
22	SUPPORTO CAMBIO DESMO	G16130700							
21	ASSE INGRANAGGIO Z 10	G16130680							
20	UNIONE CAMBIO ASSI TRASM.INOX	G15336380							
19	LAMA CHIUSURA CARTER	G16130690							
18	SUPPORTO CUSCINETTO	G10130950							
17	SUPPORTO CAMBIO INOX	G15336270							
16	BOCCOLA 14 X10 X75	G18802470							
15	PIGNONE Z10 5/8 ZN Q.16,4	G10930061							
14	PIGNONE Z-30 ZN	G16630430							
13	AN.CAT.5/8 46M.ISO 10B-1	F06080230							
12	ASS. CARTER TRASMISSIONE	G16130730							
11	CUSC.d25 D47 B12 6005 2RS	F04010135							
10	ANELLO ARR.25	F02050613	7435-75						
9	SPINOTTO X INGRANAGGIO	F02200595							
8	VIT.M 8X1,25X 12 A2 IX	F01040085	5931						
7	DADO TRISTOP M 8 ZN	F01220022	D980						
6	ROS.M8 8,4X 24X 2 ZG	F01420048	6593						
5	INSERTO FIL.M 6X14 ZG T.TONDA	F02250681							
4	VIT.M 8X1,25X 25 8.8 ZG	F01020440	5739						
3	VIT.M 6X 1X 20 8.8 ZG	F01020404	5739						
2	VIT.M 8X1,25X100 8.8 ZG	F01020090	5737						
1	SPINA E.P. 6X 30 C70 BR	F02100114	6873						

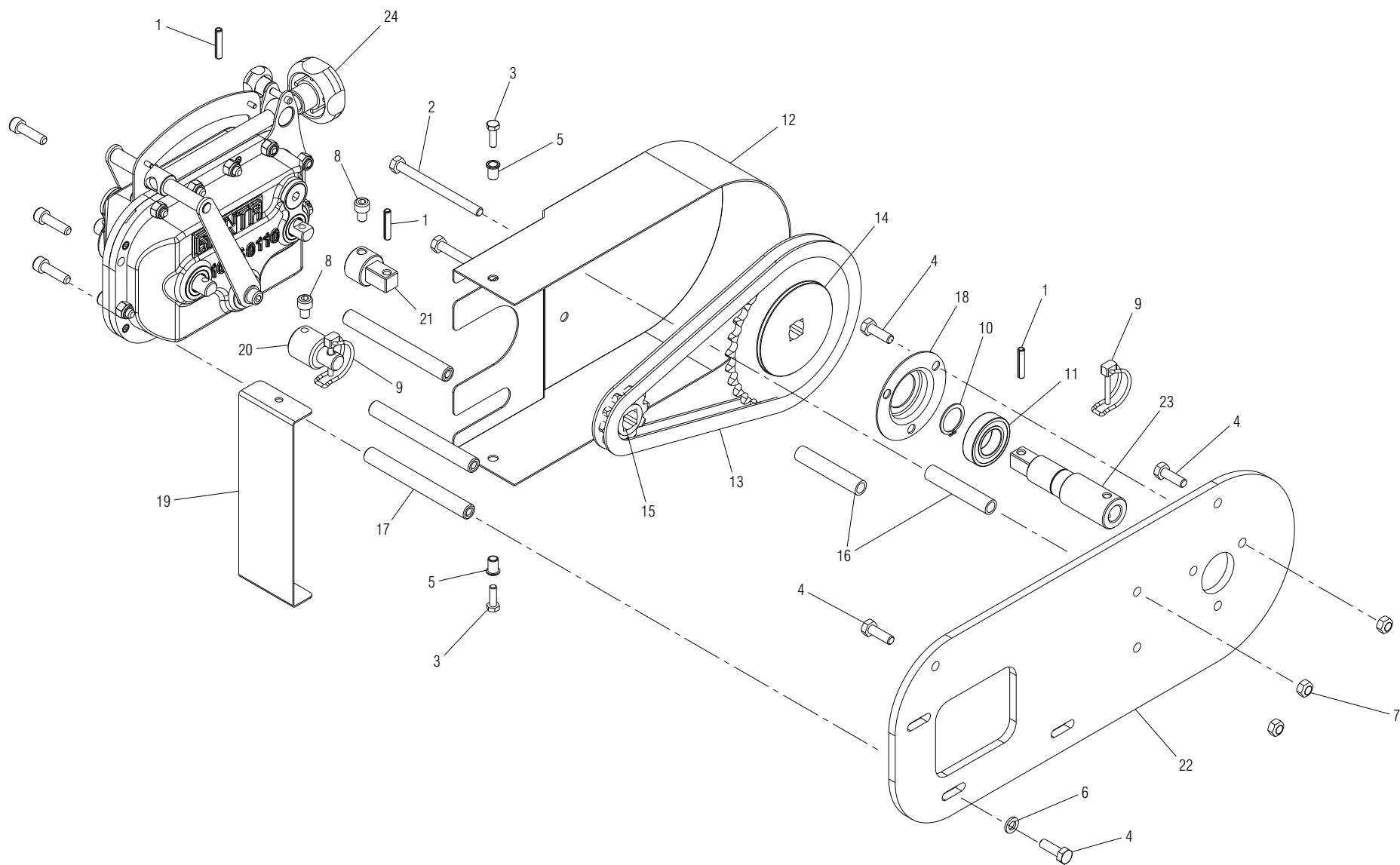

TRASMISSIONE CAMBIO DESMO SX

TAV. 14 B

POS.	DESCRIZIONE	CODICE	UNI	NOTE	POS.	DESCRIZIONE	CODICE	UNI	NOTE
24	MONT.CAMBIO DESMO REG.DX	G16060820							
23	ALBERO INGRANAGGIO Z 30 ZN	G16130660							
22	SUPPORTO CAMBIO DESMO	G16130700							
21	ASSE INGRANAGGIO Z 10	G16130680							
20	UNIONE CAMBIO ASSI TRASM.INOX	G15336380							
19	LAMA CHIUSURA CARTER	G16130690							
18	SUPPORTO CUSCINETTO	G10130950							
17	SUPPORTO CAMBIO INOX	G15336270							
16	BOCCOLA 14 X10 X75	G18802470							
15	PIGNONE Z10 5/8 ZN Q.16,4	G10930061							
14	PIGNONE Z-30 ZN	G16630430							
13	AN.CAT.5/8 46M.ISO 10B-1	F06080230							
12	ASS. CARTER TRASMISSIONE	G16130730							
11	CUSC.d25 D47 B12 6005 2RS	F04010135							
10	ANELLO ARR.25	F02050613	7435-75						
9	SPINOTTO X INGRANAGGIO	F02200595							
8	VIT.M 8X1,25X 12 A2 IX	F01040085	5931						
7	DADO TRISTOP M 8 ZN	F01220022	D980						
6	ROS.M8 8,4X 24X 2 ZG	F01420048	6593						
5	INSERTO FIL.M 6X14 ZG T.TONDA	F02250681							
4	VIT.M 8X1,25X 25 8.8 ZG	F01020440	5739						
3	VIT.M 6X 1X 20 8.8 ZG	F01020404	5739						
2	VIT.M 8X1,25X100 8.8 ZG	F01020090	5737						
1	SPINA E.P. 6X 30 C70 BR	F02100114	6873						

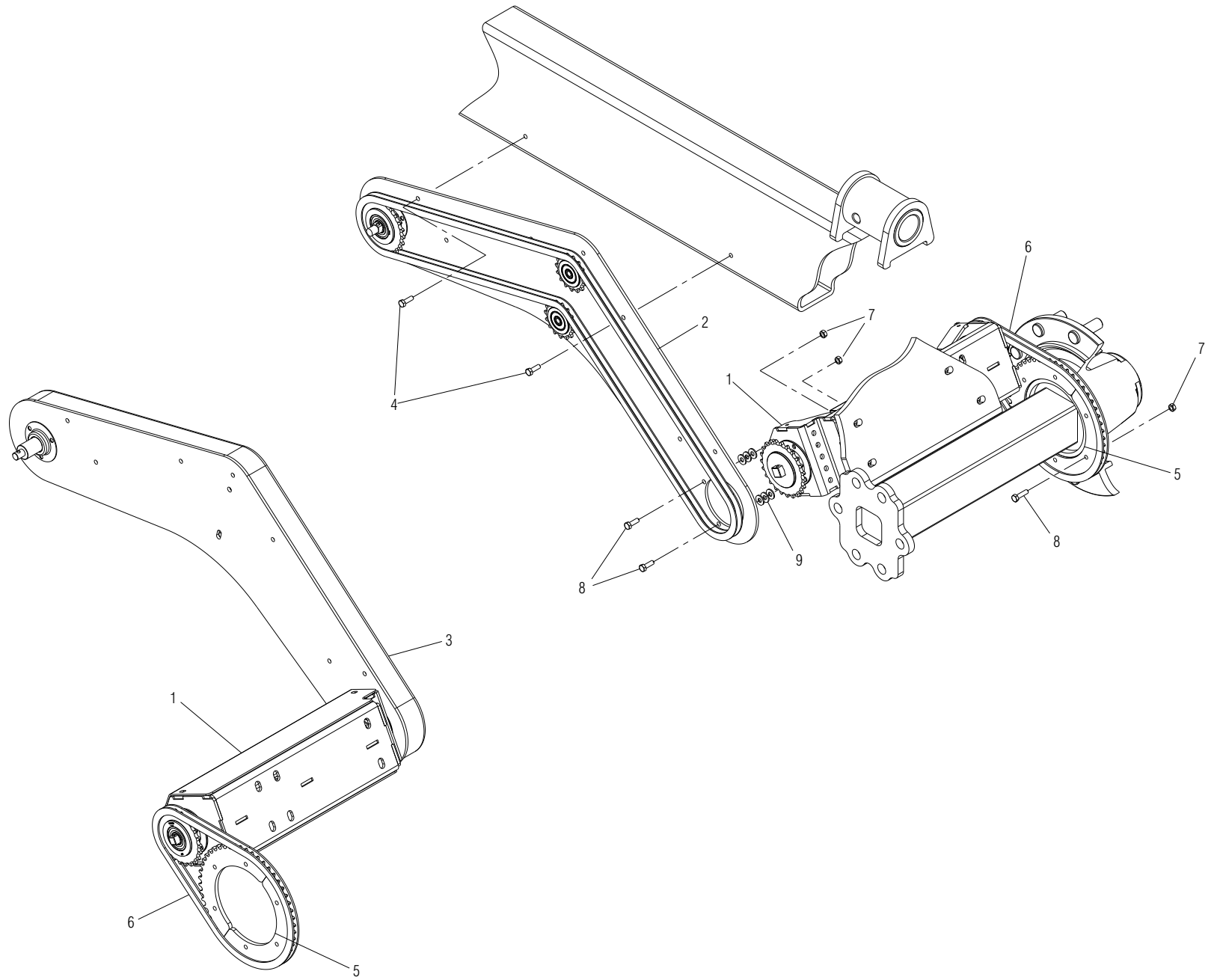

TRASMISSIONE DOSATORI

TAV. 15

9	ROS.M8 8,4X 17X1,6 ZG	F01410051	6592						
8	VITE 8 X30 8.G ZN	F01020445	5739						
7	DADO TRISTOP M8 ZN	F01220022	D980						
6	SP.CAT.5/8 63M.ISO 10B-1	F06080179							
5	SEMI CORONA 5/8 Z 50 ZN	G16123810							
4	VITE 8 X25 8.G ZN	F01020440	5739						
3	MONT. TRASMISSIONE RUOTA - DOSATORI SX	G16130600							
2	MONT. TRASMISSIONE RUOTA - DOSATORI DX	G16130590							
1	MONT. TRASMISSIONE RUOTA - LINAK	G16130550							
POS.	DESCRIZIONE	CODICE	UNI	NOTE	POS.	DESCRIZIONE	CODICE	UNI	NOTE

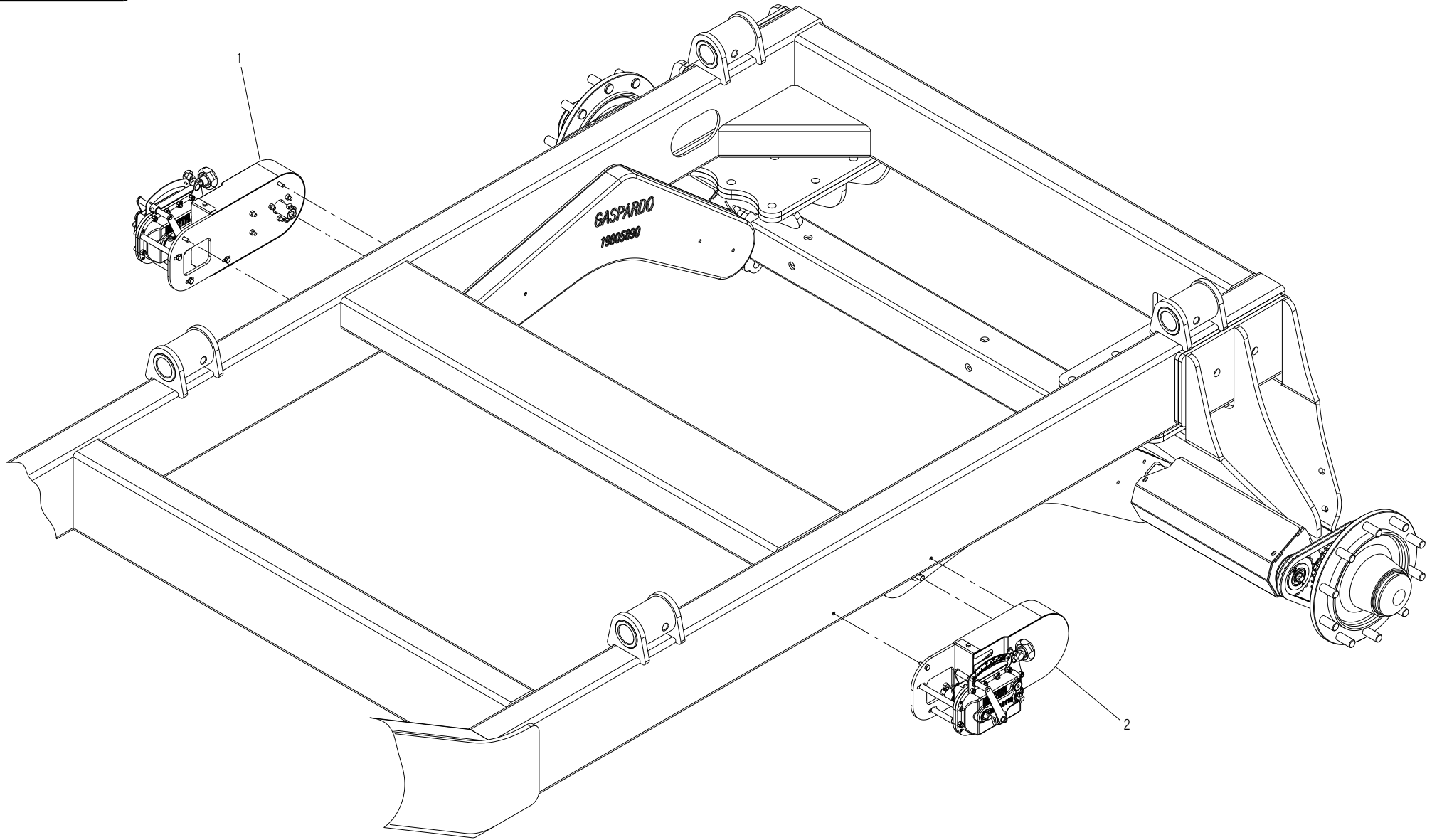

MONTAGGIO TRASMISSIONI CAMBIO DESMO

POS.	DESCRIZIONE	CODICE	UNI	NOTE	POS.	DESCRIZIONE	CODICE	UNI	NOTE
2	MONTAGGIO TRASMISSIONE CAMBIO DESMO SX	G16130750							
1	MONTAGGIO TRASMISSIONE CAMBIO DESMO DX	G16130740							

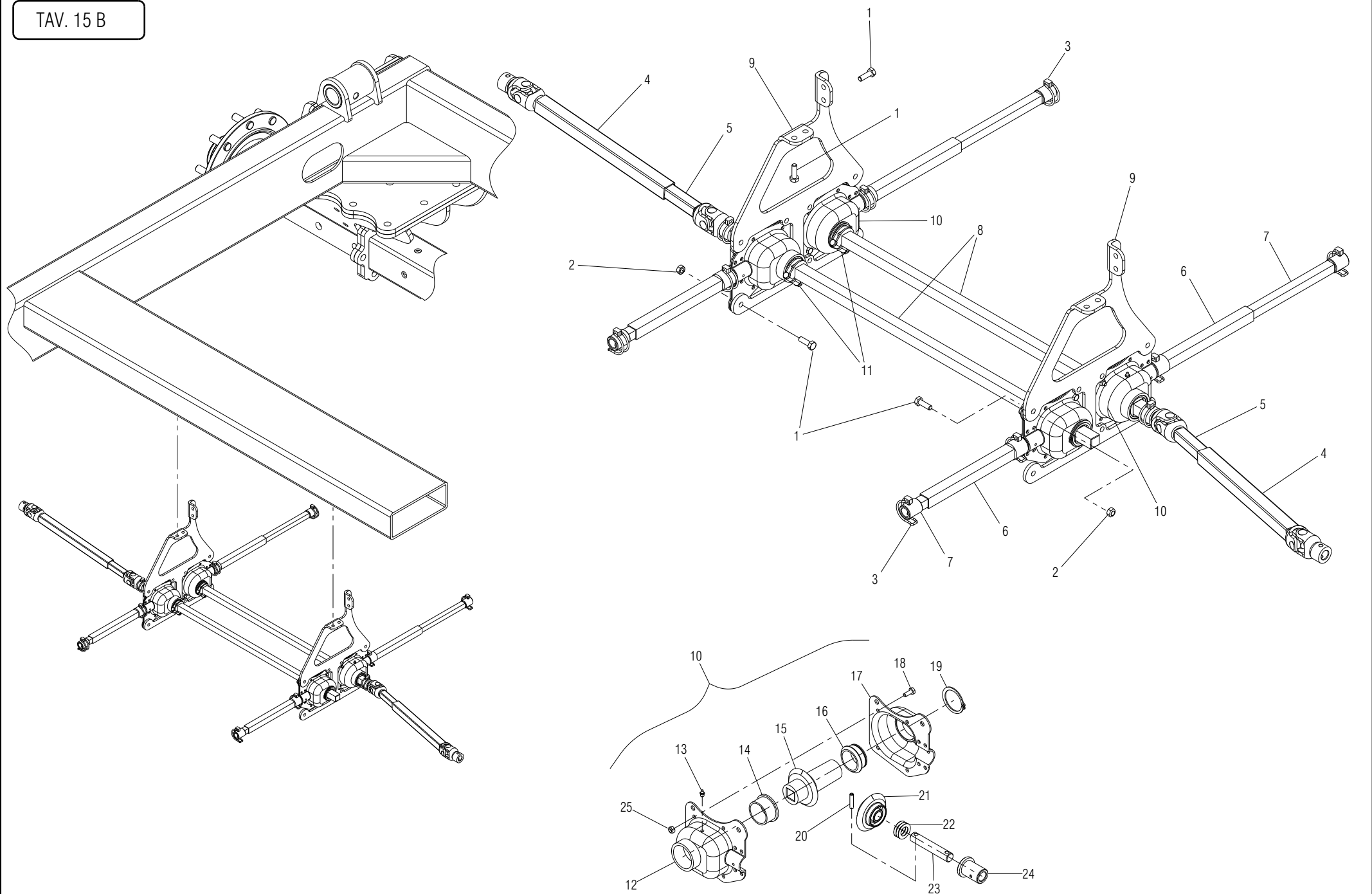

RINVIO TRASMISSIONE DOSATORI

TAV. 15 B

25	DADO TRISTOP M6 ZN	F01220011							
24	BOCCOLA AUTOLUBRIFICATA	G10122640							
23	ALBERO INGRANAGGI	G14821491							
22	RONDELLA 16 X 28 X 0,3 INOX	G18700220							
21	INGRANAGGIO CONICO Z18	G16620510							
20	SPINA E.P. 6X 26 C70 BR	F02100110	6873						
19	ANELLO ARR.42	F02050628	7435-75						
18	VIT.M 6X 1X 16 8.8 ZG	F01020403	5739						
17	ASS. CONCHIGLIA DX	G16620880							
16	BOCCOLA ESTERNA SCATOLA RINVIO	G19005680							
15	INGRANAGGIO CONICO Z18 ASSE Q.20	G16620521							
14	BOCCOLA INTERNA SCATOLA RINVIO	G19005670							
13	ING.M 6X1 9SMNPB28 ZG	F01100011	7663-A						
12	ASS. CONCHIGLIA SX	G15421950							
11	MONT.FERMO DI LAMIERA Q.20	G17131370							
10	MONT.SCATOLA RINVIO Q.20	G16620910							
9	LAMA ATTACCO SCATOLE RINVIO	G16130650							
8	ASSE TRASM.SCATOLE RINVIO ZN	G16130670							
7	ASS.ASSE TRASM.DOSATORE SX	G16130290							
6	ASS.ASSE TRASM.DISTRIBUTORE DX	G16130260							
5	ASS. TUBO TRASM. 20 X 20 X 300	G16130630							
4	ASS. TUBO TRASM. 25 X 25 X 300	G16130640							
3	SPINOTTO X INGRANAGGIO	F02200595							
2	DADO TRISTOP M 8X1,25 8 ZG	F01220022	D980						
1	VIT.M 8X1,25X 25 8.8 ZG	F01020440	5739						
POS.	DESCRIZIONE	CODICE	UNI	NOTE	POS.	DESCRIZIONE	CODICE	UNI	NOTE

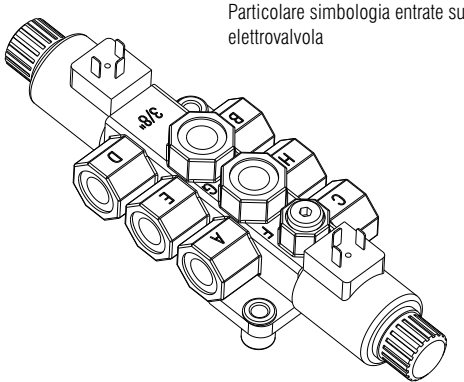
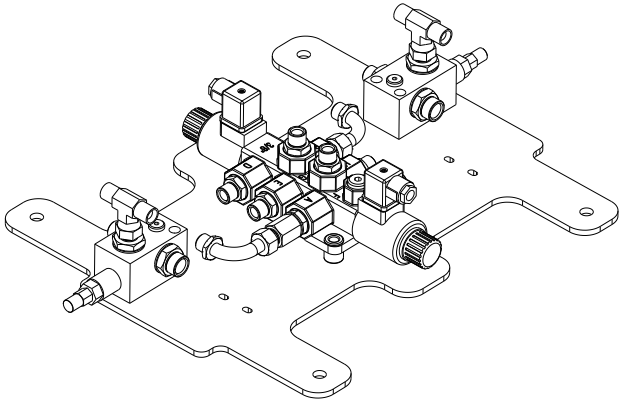

SX

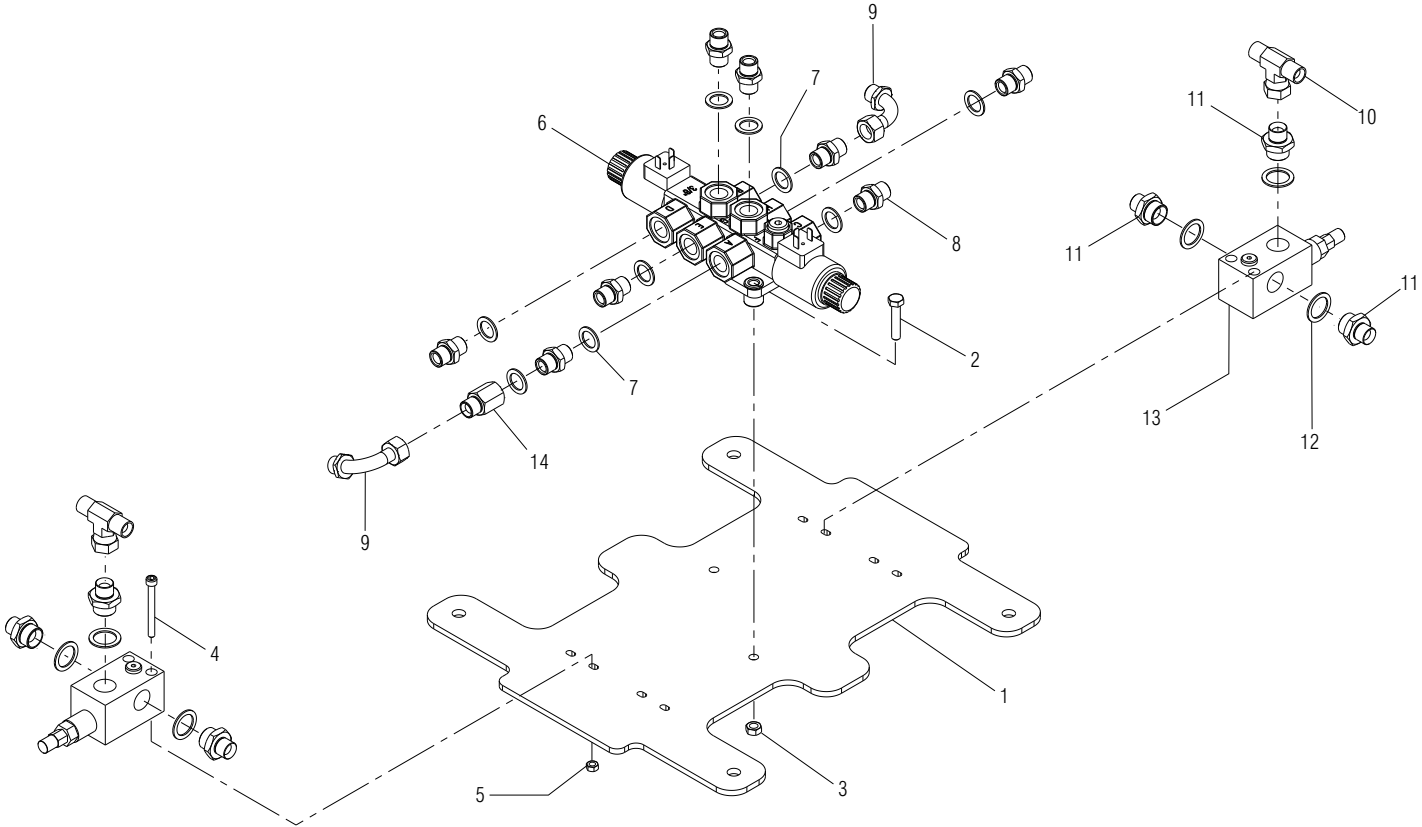

DX

VALVOLA 3 VIE E VALVOLE DI MASSIMA

POS.	DESCRIZIONE	CODICE	UNI	NOTE	POS.	DESCRIZIONE	CODICE	UNI	NOTE
14	RACCORDO PROLUNGA CORTA 3/8 ZN	F03151212							
13	VALVOLA DI MASSIMA V.M.P.1/2	F03150524							
12	RONDELLA RAME 21X27X1,5 -1/2"	F03151237							
11	NIPPLO MM CIL -CIL 1/2 -3/8 ZG	F03150222							
10	RACCORDO T M-FG-M 3/8' ZN	F03151221							
9	CURVA 90°F.GIREV.3/8 - M.3/8	F03150860							
8	NIPPLO MM CIL -CIL 3/8 -3/8 ZG	F03150321							
7	RONDELLA RAME 17X23X1,5 -3/8"	F03151240							
6	DEVIATORE COMANDO 3 POSIZIONI	F05010294							
5	DADO TRISTOP 6 ZN	F01220011							
4	VITE 6 X 55 8.8 ZN	F01040069	5931						
3	DADO TRISTOP 8 ZN	F01220022							
2	VITE 8 X 45 8.8 ZN	F01020451	5739						
1	PIASTRA PORTA VALVOLE	G16117730							

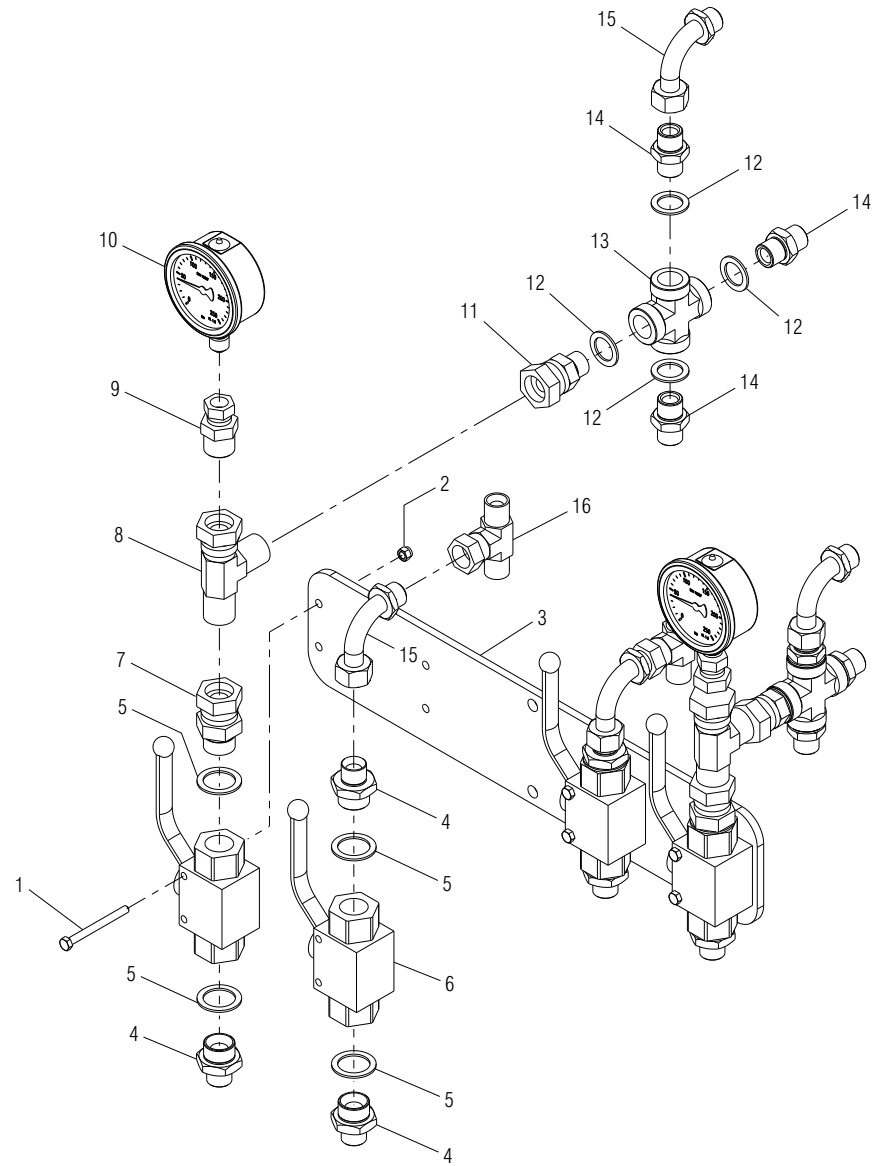
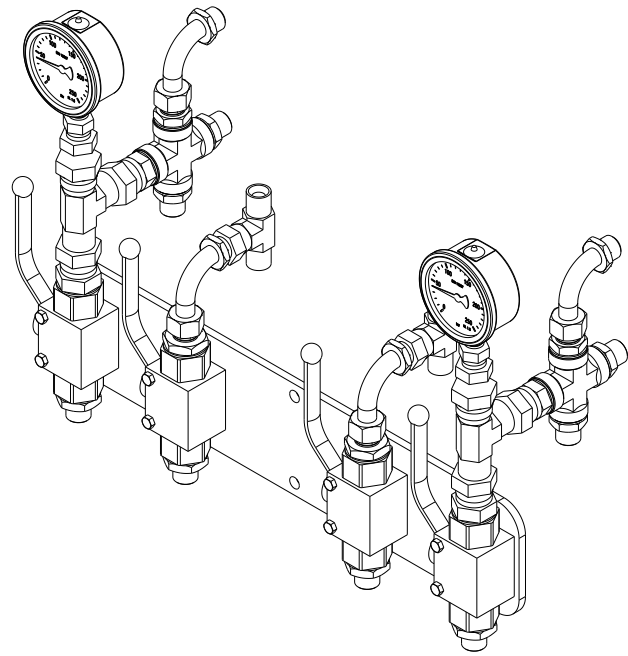

RUBINETTI IMPIANTO OLEODINAMICO AZOTO

TAV. 17 - 1

16	RACCORDO -T- M-FG-M 3/8' ZN	F03151221							
15	CURVA 90°F.GIREV.3/8 - M.3/8	F03150860							
14	NIPPO MM CIL -CIL 3/8 -3/8 ZN	F03150321							
13	RACCORDO A CROCE 3/8 FEM.	F03151202							
12	RONDELLA RAME 17X23X1,5 -3/8"	F03151240							
11	NIPPO MF GIREVOLE 3/8-1/2 ZG	F03150088							
10	MANOMETRO 250 BAR ATT.1/4'	F03151163							
9	PORTAMAN.M1/2 F1/4 X MANOMETRO	F03151292							
8	RACCORDO L 2M1/2 F1/2 ZN	F03151208							
7	NIPPO MF GIREVOLE 1/2 ZG CIL	F03150056							
6	VALVOLA A SFERA G1/2 F-F PN500	F03150575							
5	RONDELLA RAME 21X27X1,5 -1/2"	F03151237							
4	NIPPO MM CIL -CIL 1/2 -3/8 ZG	F03150222							
3	PIASTRA ATTACCO RUBINETTI	G16118310							
2	DADO AUTOB. M 5X 0,8 8 ZN	F01230019	D982						
1	VIT.M 5X 0,8X 60 A2 IX	F01020385	5739						
POS.	DESCRIZIONE	CODICE	UNI	NOTE	POS.	DESCRIZIONE	CODICE	UNI	NOTE

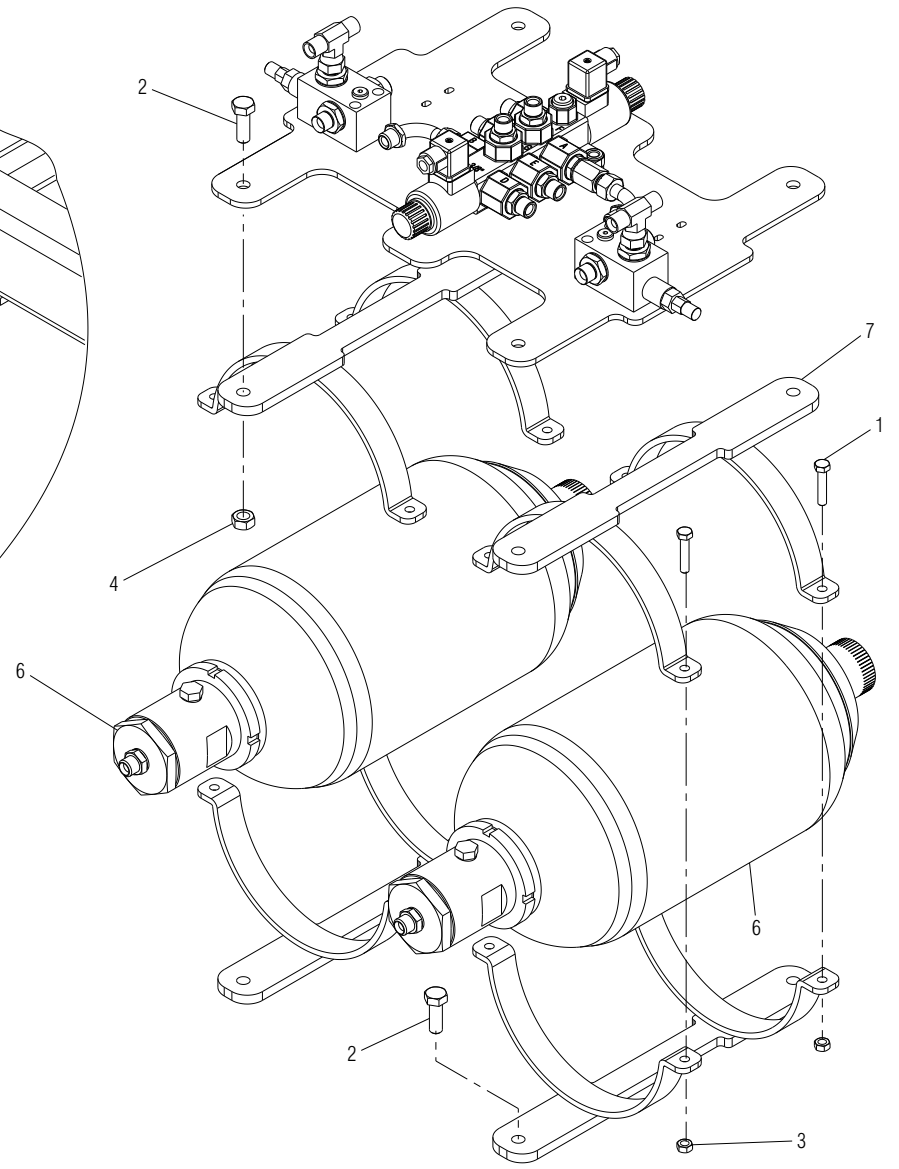
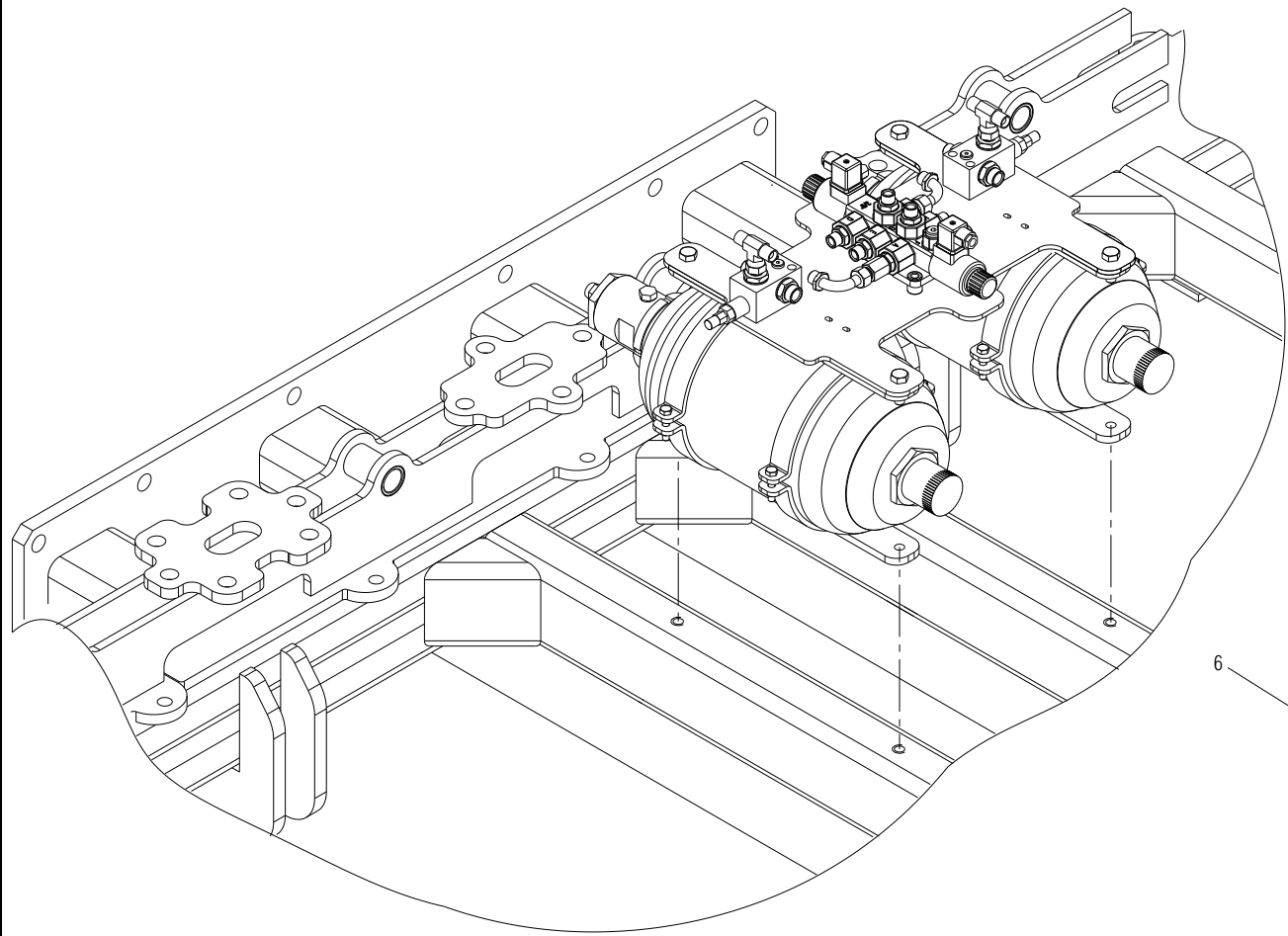

ACCUMULATORI AZOTO

POS.	DESCRIZIONE	CODICE	UNI	NOTE	POS.	DESCRIZIONE	CODICE	UNI	NOTE
7	ASS. ATTACCO ACCUMULATORE AZOTO	G16117720							
6	ACCUMULATORE AZOTO 10L. PRECARICA 30 BAR	F03151279							
5	MONT. VALVOLA 3 VIE E VALVOLE DI MASSIMA	G16117740							
4	DADO TRISTOP M12 ZG	F01220048	DIN 980						
3	DADO TRISTOP M 8 ZG	F01220022	DIN 980						
2	VIT.M12X1,75X 35 8.8 ZG	F01020512	5739						
1	VIT.M 8X1,25X 40 8.8 ZG	F01020450	5739						

Schema collegamento tubi olio telaio,
carrello ed erpice verso il trattore

A (F 3/8) - M.ermetto verso timone Tubo n° 5
 B (F 3/8) - M.ermetto verso timone Tubo n° 5

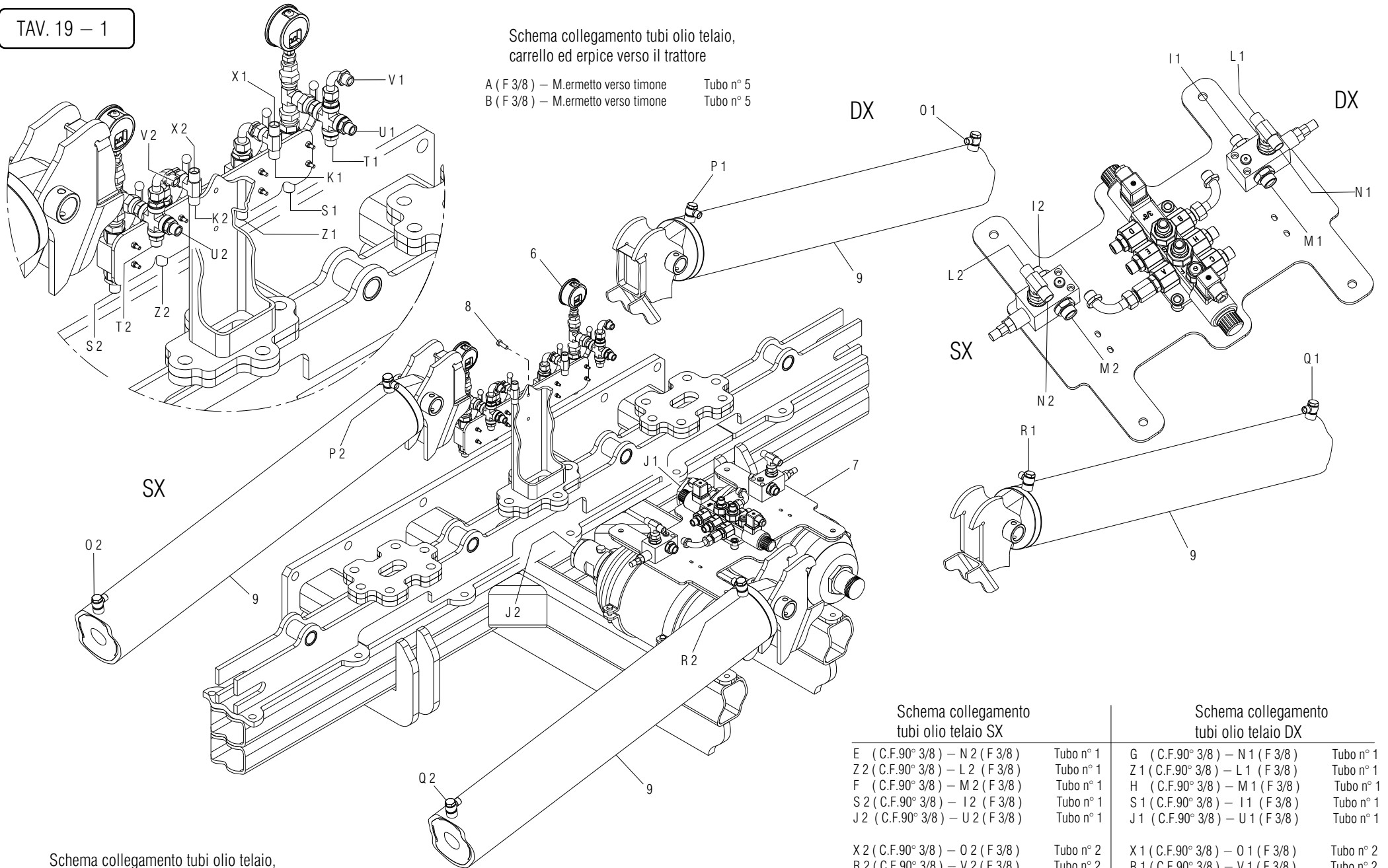

Schema collegamento tubi olio telaio,
carrello ed erpice verso il carrello

D (C.F.90°3/8) - F 3/8 su raccordo a croce 3/8 Tubo n° 4
 C (C.F.90°3/8) - F 3/8 su divisore di flusso carrello Tubo n° 4

Schema collegamento
tubi olio telaio SX

E (C.F.90° 3/8) - N 2 (F 3/8)	Tubo n° 1
Z 2 (C.F.90° 3/8) - L 2 (F 3/8)	Tubo n° 1
F (C.F.90° 3/8) - M 2 (F 3/8)	Tubo n° 1
S 2 (C.F.90° 3/8) - I 2 (F 3/8)	Tubo n° 1
J 2 (C.F.90° 3/8) - U 2 (F 3/8)	Tubo n° 1
X 2 (C.F.90° 3/8) - O 2 (F 3/8)	Tubo n° 2
R 2 (C.F.90° 3/8) - V 2 (F 3/8)	Tubo n° 2
K 2 (F 3/8) - Q 2 (F 3/8)	Tubo n° 3
P 2 (C.F.90° 3/8) - T 2 (F 3/8)	Tubo n° 4

Schema collegamento
tubi olio telaio DX

G (C.F.90° 3/8) - N 1 (F 3/8)	Tubo n° 1
Z 1 (C.F.90° 3/8) - L 1 (F 3/8)	Tubo n° 1
H (C.F.90° 3/8) - M 1 (F 3/8)	Tubo n° 1
S 1 (C.F.90° 3/8) - I 1 (F 3/8)	Tubo n° 1
J 1 (C.F.90° 3/8) - U 1 (F 3/8)	Tubo n° 1
X 1 (C.F.90° 3/8) - O 1 (F 3/8)	Tubo n° 2
R 1 (C.F.90° 3/8) - V 1 (F 3/8)	Tubo n° 2
K 1 (F 3/8) - Q 1 (F 3/8)	Tubo n° 3
P 1 (C.F.90° 3/8) - T 1 (F 3/8)	Tubo n° 4

IMPIANTO OLEODINAMICO TELAIO

TAV. 19 – 1

POS.	DESCRIZIONE	CODICE	UNI	NOTE	POS.	DESCRIZIONE	CODICE	UNI	NOTE
9	CILINDRO TELAIO 130 X 50 X CORSA 917	G16117530							
8	VIT.M 8X1,25X 25 8.8 ZN	F01020440	5739						
7	MONT. ACCUMUL. AZOTO – ELETTROVALVOLA	G16117760							
6	MONT. RUBINETTI TELAIO	G16117750							
5	TUBO 3/8R2 F3/8–EM12L 1750	G16114530							
4	TUBO 3/8R2 CF3/8– F3/8 L.900	G16117790							
3	TUBO 3/8R2 F3/8– F3/8 L.2800	G15317630							
2	TUBO 3/8R2 CF3/8– F3/8 L.2000	G15312621							
1	TUBO 3/8R2 CF3/8– F3/8 L.540	G16114670							

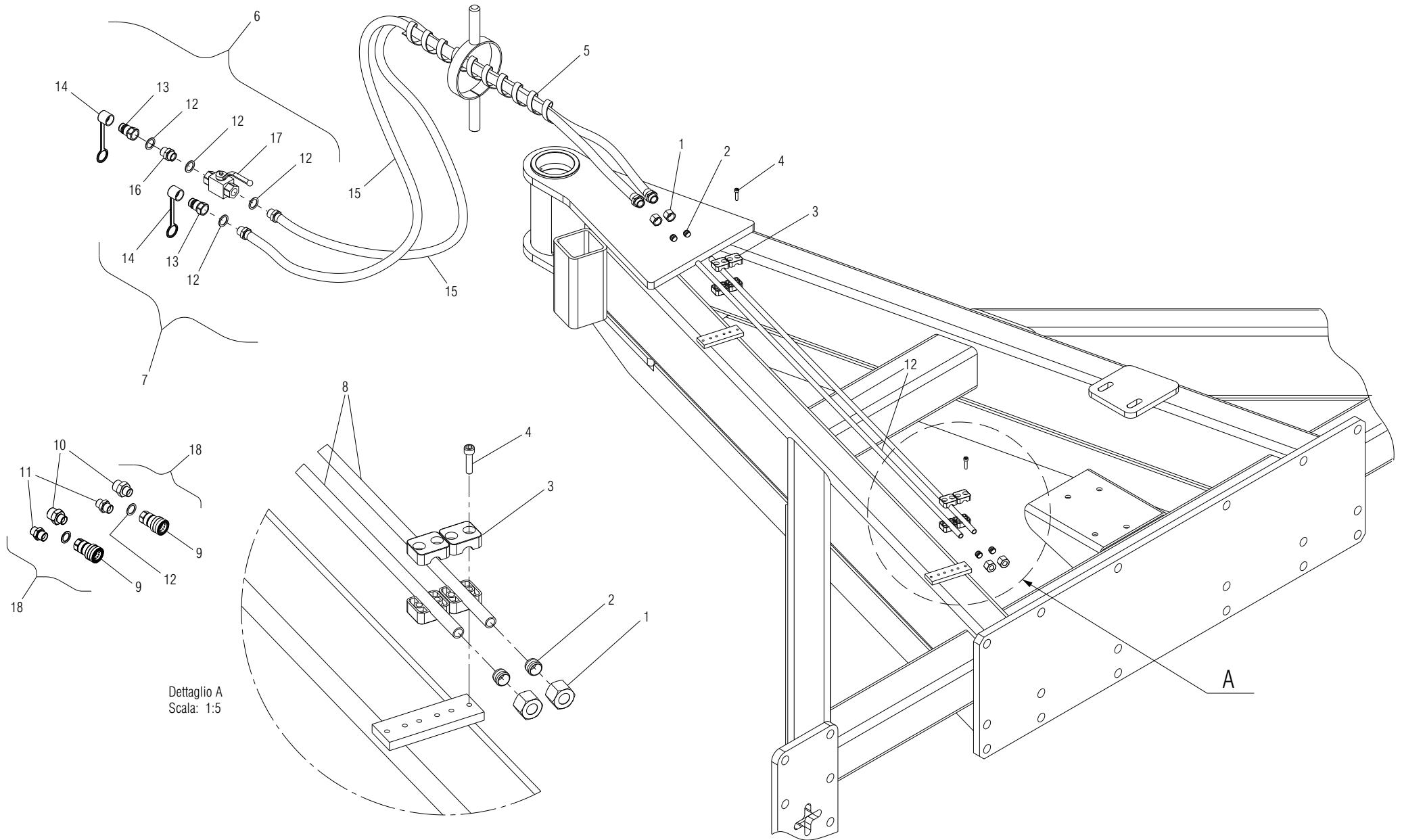

Dettaglio A
Scala: 1:5

A

IMPIANTO OLEODINAMICO SU TIMONE

TAV. 20

POS.	DESCRIZIONE	CODICE	UNI	NOTE	POS.	DESCRIZIONE	CODICE	UNI	NOTE
18	KIT INNESTO FEMMINA 1/2" RUSSIA	G16116890							
17	VALVOLA A SFERA G1/2 F—F PN500	F03150575							
16	NIPPLLO MM CIL—CIL 1/2—1/2 ZG	F03150255							
15	TUBO 3/8R2 M1/2—EM12L 2400	G16114400							
14	CAPPUCCIO PROT.INNESTO RAP.1/2	F05150325							
13	INNESTO RAP.MASCH.1/2 A VALV.	F03150935							
12	RONDELLA RAME 21X27X1,5 —1/2"	F03151237							
11	NIPPLLO MM CIL 20X1,5—1/2" ZG	F03150480							
10	NIPPLLO MM CIL 27X1,5—1/2" ZG	G16116880							
9	INNESTO RAP.FEMM.1/2 A VALVOLA	F03150948							
8	TUBO IN FERRO LATERALE Ø 12 X 1,5 X L. 1270 ZN	G16114480							
7	MONT.TUBO 3/8 2400 ATT.TRATT.	G16116460							
6	MONT.TUBO 3/8 2400 CON SARAC.	G16116470							
5	SPIRALE PROTETTIVA D.27—32	F05150484							
4	VIT.M 6X 1X 25 8.8 ZG	F01040064	5931						
3	COLLARE A1—12 S	F03151136							
2	ANELLO OGIVA 10 TN 88—12LS	F03151131							
1	DADO TENUTA TN 81—12L	F03151141							

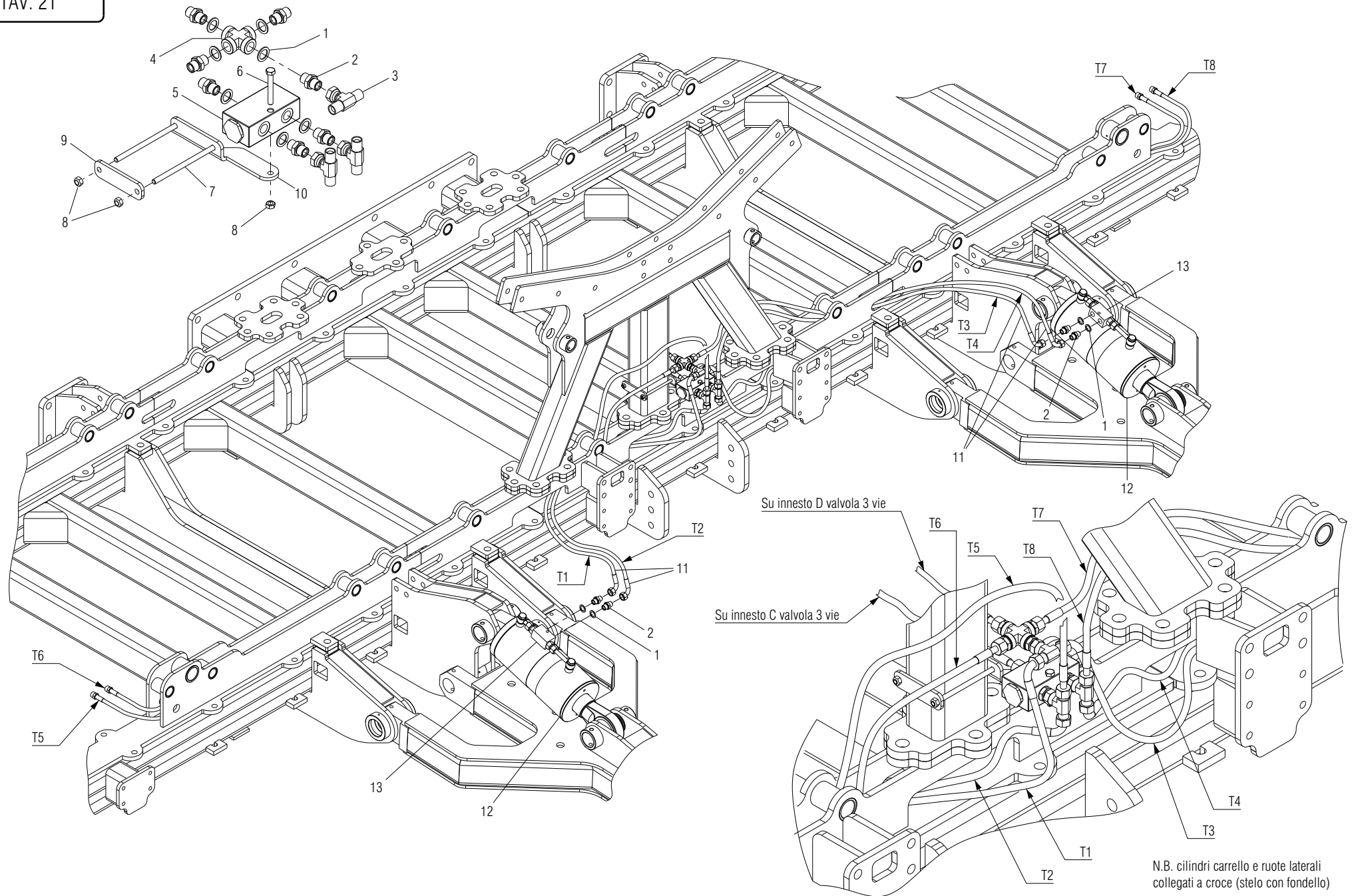

IMPIANTO OLEODINAMICO CARRELLO

TAV. 21

POS.	DESCRIZIONE	CODICE	UNI	NOTE	POS.	DESCRIZIONE	CODICE	UNI	NOTE
13	KIT VALVOLA DI BLOCCO 3/8 DE	F03150589							
12	CILINDRO DE 70X140-180	G16115670							
11	TUBO 3/8R2 CF3/8-CF3/8 2000	G16116400							
10	SUPPORTO VALVOLA ZN	G16114490							
9	SCONTRO 105X30 -6 2F9 85 ZN	G16114500							
8	DADO TRISTOP M 8X1,25 8 ZG	F01220022	D980						
7	VIT.M 8X1,25X150 8.8 ZN	F01020097	5737						
6	VIT.M 8X1,25X 60 8.8 ZG	F01020077	5737						
5	DIVISORE FLUSSO RIUNIF.3/8-24	F03151146							
4	RACCORDO A CROCE 3/8 FEM.	F03151202							
3	RACCORDO -T- M-FG-M 3/8' ZN	F03151221							
2	NIPPLO MM CIL-CIL 3/8-3/8 ZG	F03150321							
1	RONDELLA RAME 17X23X1,5 -3/8"	F03151240							

Schema valido ambo i bracci telaio.
Disegno riferito a braccio DX
Il montaggio braccio SX è simmetrico

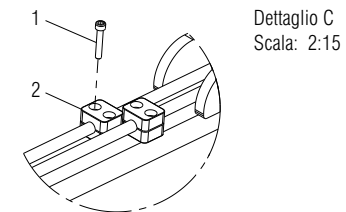

Dettaglio A
Scala: 2:15

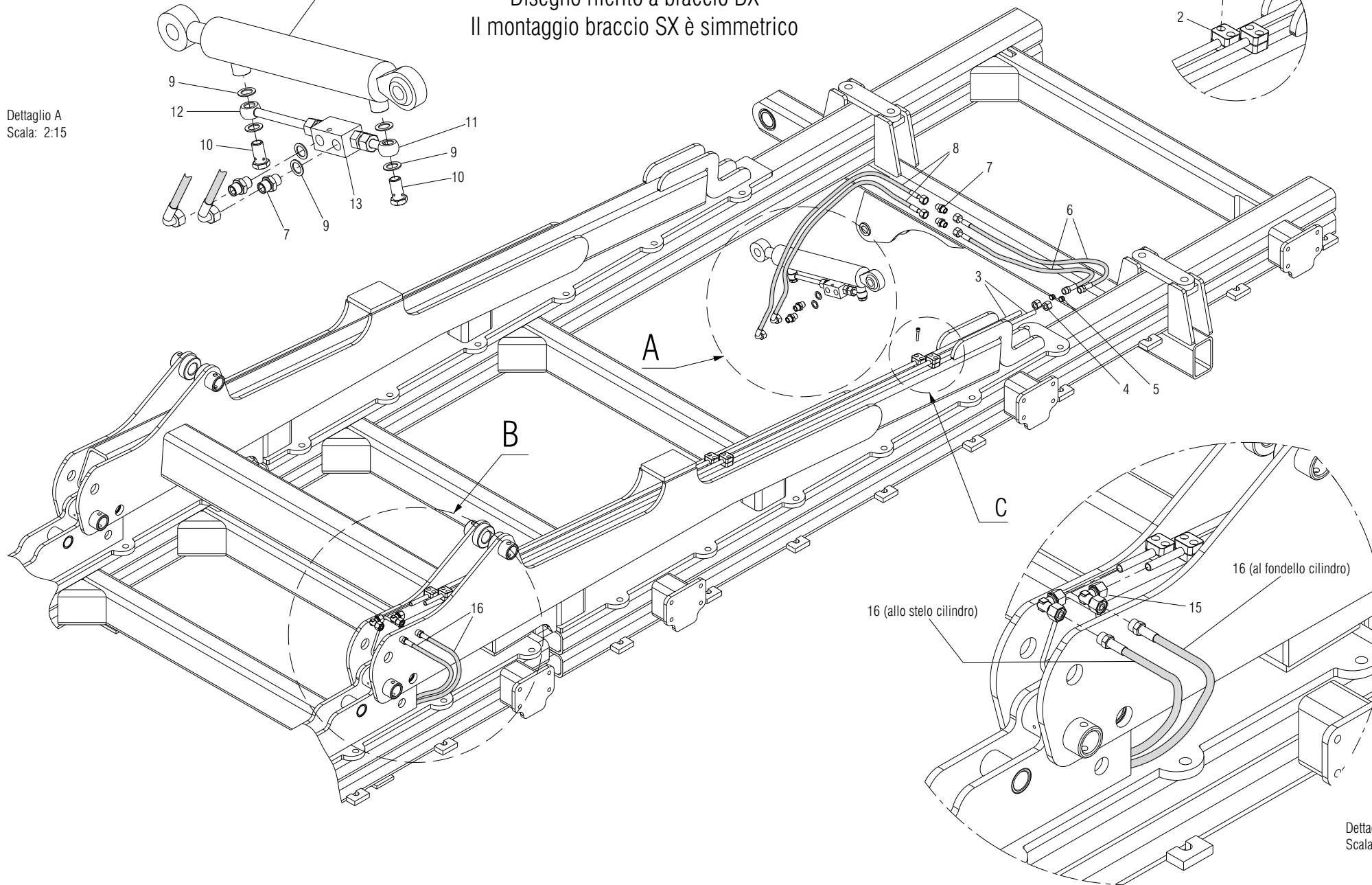
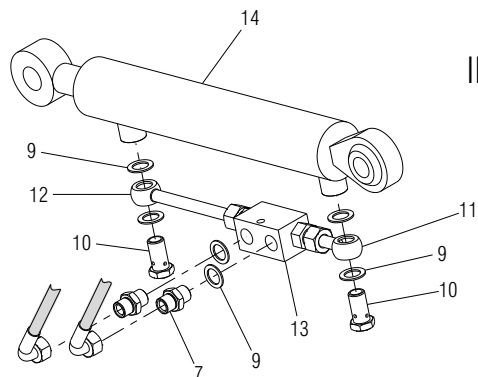

Dettaglio B
Scala: 2:15

IMPIANTO OLEODINAMICO RUOTE LATERALI TELAIO

TAV. 21A

16	TUBO 3/8R2 M3/8-EM12L 3200	G15911090							
15	COMBINAZIONE 90° TN 119-12L	F03151015							
14	CILINDRO DE 30X50 -240	G16117980							
13	VALVOLA DI BLOCCO 3/8	F03150499							
12	ADATT. OCCHIO 3/8 L.220	F03150824							
11	ADATT. OCCHIO 3/8 L.40	F03150823							
10	RACCORDO VITE CAVA 3/8	F03151223							
9	RONDELLA RAME 17X23X1,5 -3/8"	F03151240							
8	TUBO 3/8R2 CF3/8- F3/8 900	G16117790							
7	NIPPLIO MM CIL-CIL 3/8-3/8 ZG	F03150321							
6	TUBO 3/8R2 F3/8-EM12L 1320	G16114450							
5	ANELLO OGIVA 10 TN 88-12LS	F03151131							
4	DADO TENUTA TN 81-12L	F03151141							
3	TUBO IN FERRO ZN. L=2500	G15911070							
2	COLLARE A1-12 S	F03151136							
1	VIT.M 6X 1X 35 8.8 ZG	F01040066	5931						
POS.	DESCRIZIONE	CODICE	UNI	NOTE	POS.	DESCRIZIONE	CODICE	UNI	NOTE

TAV. 22

Schema collegamento da frutto n° 26 a presa n°22

- Pin 14 Filo Bianco — attacco a presa 3/31
- Pin 15 Filo Giallo — attacco a presa 1/L
- Pin 16 Filo Verde — attacco a presa 4/R
- Pin 17 Filo Rosso — attacco a presa 6/54
- Pin 18 Filo Marrone — attacco a presa 5/58R

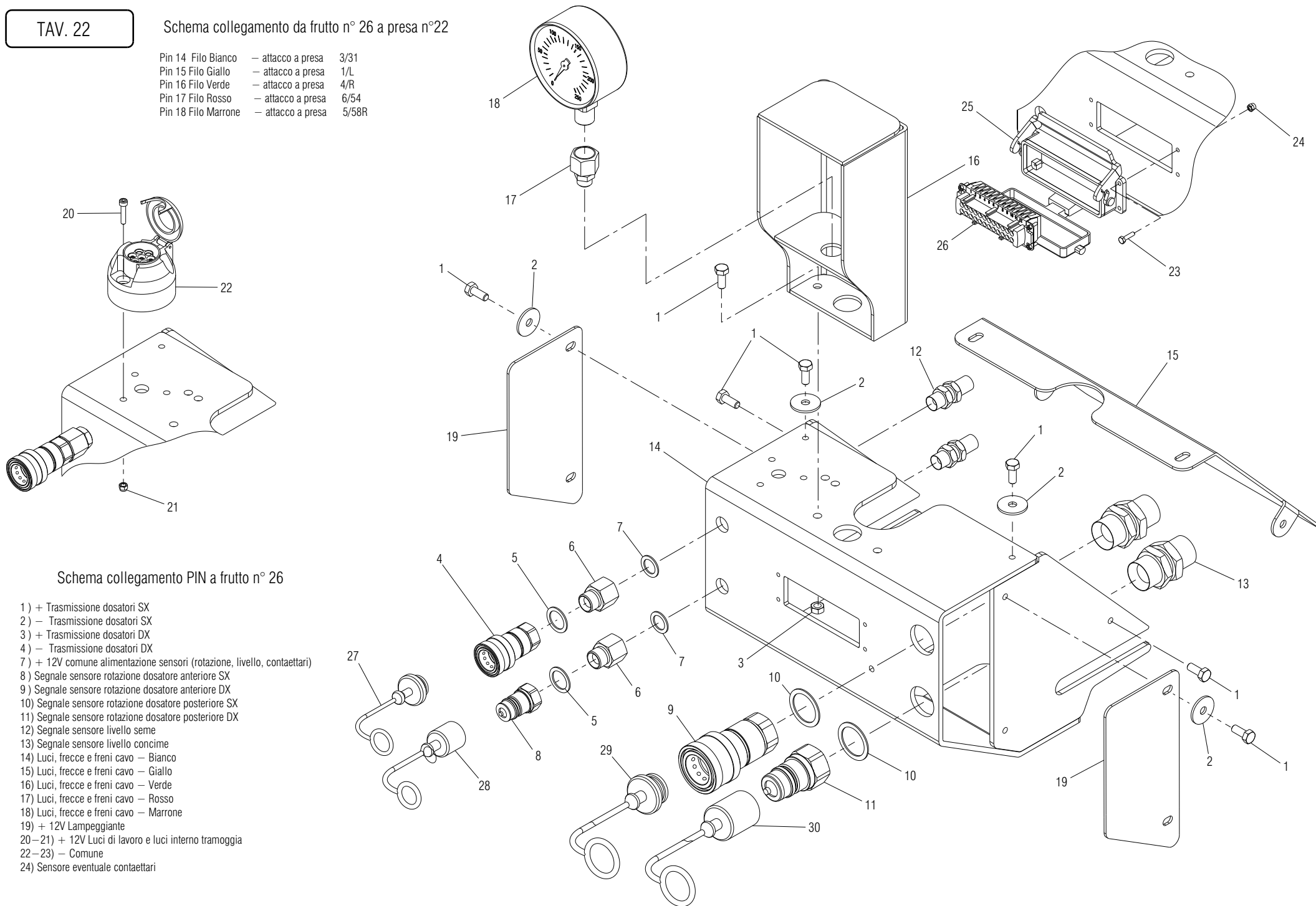

Schema collegamento PIN a frutto n° 26

- 1) + Trasmissione dosatori SX
- 2) - Trasmissione dosatori SX
- 3) + Trasmissione dosatori DX
- 4) - Trasmissione dosatori DX
- 7) + 12V comune alimentazione sensori (rotazione, livello, contaettari)
- 8) Segnale sensore rotazione dosatore anteriore SX
- 9) Segnale sensore rotazione dosatore anteriore DX
- 10) Segnale sensore rotazione dosatore posteriore SX
- 11) Segnale sensore rotazione dosatore posteriore DX
- 12) Segnale sensore livello seme
- 13) Segnale sensore livello concime
- 14) Luci, frecce e freni cavo - Bianco
- 15) Luci, frecce e freni cavo - Giallo
- 16) Luci, frecce e freni cavo - Verde
- 17) Luci, frecce e freni cavo - Rosso
- 18) Luci, frecce e freni cavo - Marrone
- 19) + 12V Lampeggiante
- 20-21) + 12V Luci di lavoro e luci interno tramoggia
- 22-23) - Comune
- 24) Sensore eventuale contaettari

ATTACCHI OLEODINAMICI AL CARRO

TAV. 22

30	CAPPUCCIO PROT.INNESTO RAP.1"	F05150324							
29	CAPPUCCIO INNESTO RAP.FEMM.1"	F05150323							
28	CAPPUCCIO PROT.INNESTO RAP.1/2	F05150325							
27	CAPPUCCIO INNESTO RAP.FEMM.1/2	F05150327							
26	FRUTTO 24 POLI FEMMINA	F05010495							
25	CUSTODIA X24 POLI+ PORTA PROT.	F05010497							
24	DADO AUTOBLOCCANTE M 4X 0,7 8 ZG	F01230016	D982						
23	VIT.M 4X 0,7X 20 8.8 ZG	F01020364	5739						
22	PRESA 7 POLI FEMMINA	F05010361							
21	DADO AUTOBLOCCANTE M 5X 0,8 8 ZG	F01230019	D982						
20	VIT.M 5X 0,8X 35 8.8 ZG	F01040044	5931						
19	FIANCO DI CHIUSURA	G16124980							
18	MANOMETRO 250 BAR ATT.1/2"D100	F03151281							
17	PORTAMANOMETRO F1/2 M16X2	F03151282							
16	ASS. SUPPORTO MANOMETRO D.100	G16124950							
15	CHIUSURA TUBI OLIO	G16124900							
14	ASS. ATTACCHI OLEODINAMICI	G16124890							
13	PASSAPARETE 1'M-1'M	F05010483							
12	PASSAPARETE 3/8M-3/8M	F05010484							
11	INNESTO RAP.MASCH.1 A VALV.	F03150934							
10	RONDELLA RAME 33,6X41X1,5 -1"	F03150985							
9	INNESTO RAP.FEMM. 1 A VALV.	F03150947							
8	INNESTO RAP.MASCH.1/2 A VALV.	F03150935							
7	RONDELLA RAME 17X23X1,5 -3/8"	F03151240							
6	RACCORDO RIDUZIONE M.1/2 F.3/8	F03151213							
5	RONDELLA RAME 21X27X1,5 -1/2"	F03151237							
4	INNESTO RAP.FEMM.1/2 A VALVOLA	F03150948							
3	DADO M 8X1,25 8 ZG	F01220022	D980						
2	ROS.M8 8,4X 24X 2 ZG	F01420048	6593						
1	VIT.M 8X1,25X 20 8.8 ZG	F01020436	5739						
POS.	DESCRIZIONE	CODICE	UNI	NOTE	POS.	DESCRIZIONE	CODICE	UNI	NOTE

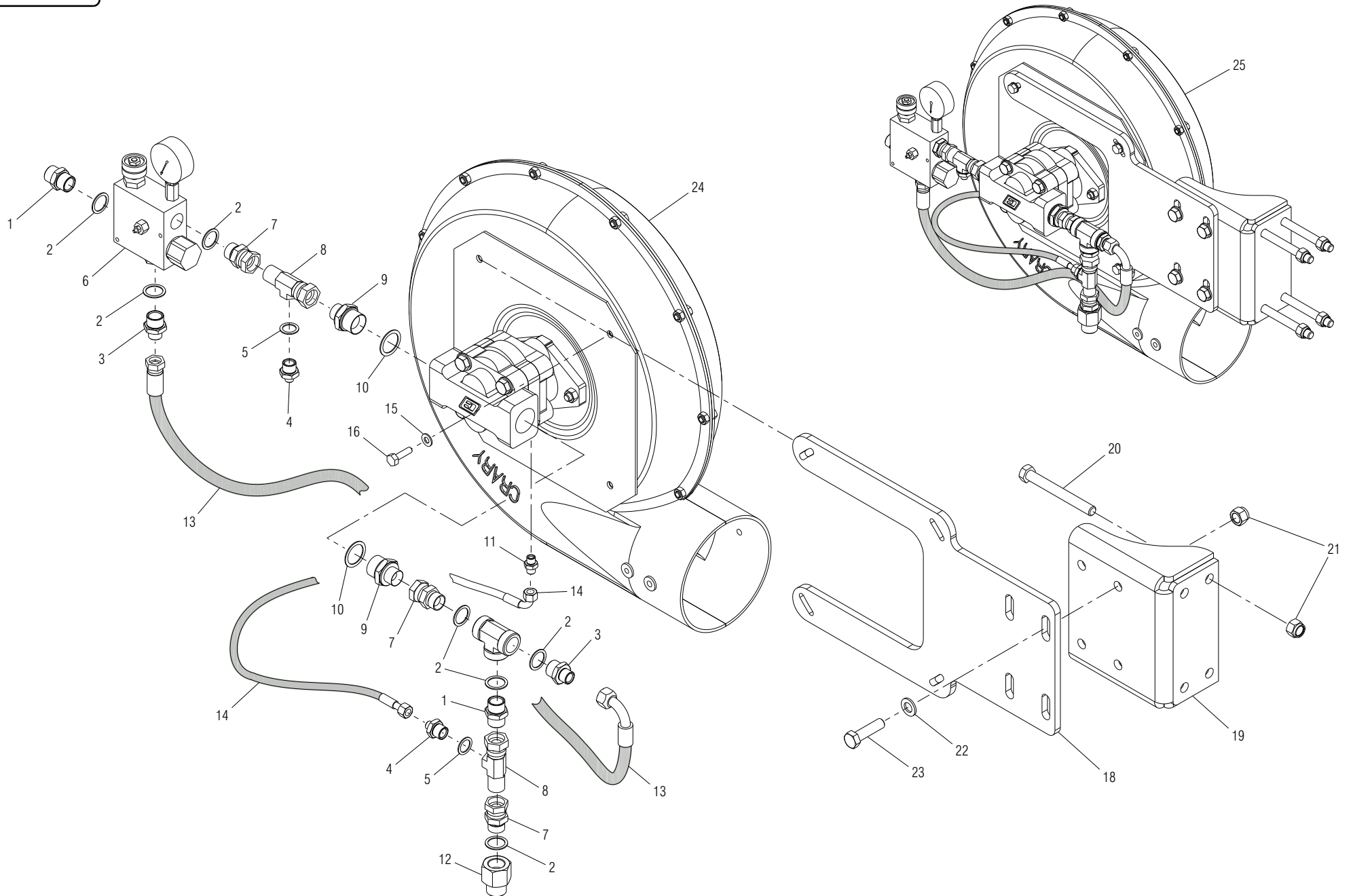

SOFFIANTE OLEODINAMICA

TAV. 23

POS.	DESCRIZIONE	CODICE	UNI	NOTE	POS.	DESCRIZIONE	CODICE	UNI	NOTE
25	MONTAGGIO VENTOLA CRARY COMPLETO	G16150780							
24	VENTOLA 8" COMPLETA DI MOTORE	G68005012							
23	VIT.M16X 2X 50 8 8 ZG	F01020252	5737						
22	ROS.M16 17X 30X 3 ZG	F01410100	6592						
21	DADO AUTOBLOCCANTE M16X 2 8 ZG	F01230085	D982						
20	VIT.M16X 2X140 8.8 ZG	F01020269	5737						
19	ATT.VENTOLA CRARY AL TELAIO	G16150750							
18	SUPPORTO VENTOLA CRARY	G16150740							
17	RACCORDO -T- FEMMINA 3/4 ZN	F03151283							
16	VITE 3/8 - 16 UNC X 35	G16150790							
15	ROS.M10 10,5X 40X2,5 ZG	F01420061	6593						
14	TUBO 1/4R2 CF1/4- F1/4 600	G15210651							
13	TUBO 1/2R2 CF1/2- F1/2 800	G15355630							
12	RIDUZIONE MF 1"X3/4'	F03151296							
11	NIPPLO MM CIL -CIL1/4-7/16 ZG	F03150442							
10	RONDELLA RAME 33,6X41X1,5 -1"	F03150985							
9	NIPPLO MM 1"1/16-3/4	F03150022							
8	ADATT.A T M3/4-F1/2-F3/4 GIR.	F03150868							
7	NIPPLO MF GIREVOLE 3/4 ZG CIL	F03150078							
6	VALVOLA PRIORIT.MANOM.P0558086	F03150540							
5	RONDELLA RAME 21X27X1,5 -1/2"	F03151237							
4	NIPPLO MM CIL -CIL 1/2-1/4 ZG	F03150211							
3	NIPPLO MM 3/4-1/2	F03150012							
2	RONDELLA RAME 27X35X1,5 -3/4"	F03151239							
1	NIPPLO MM CIL.CIL 3/4-3/4 ZG	F03150299							

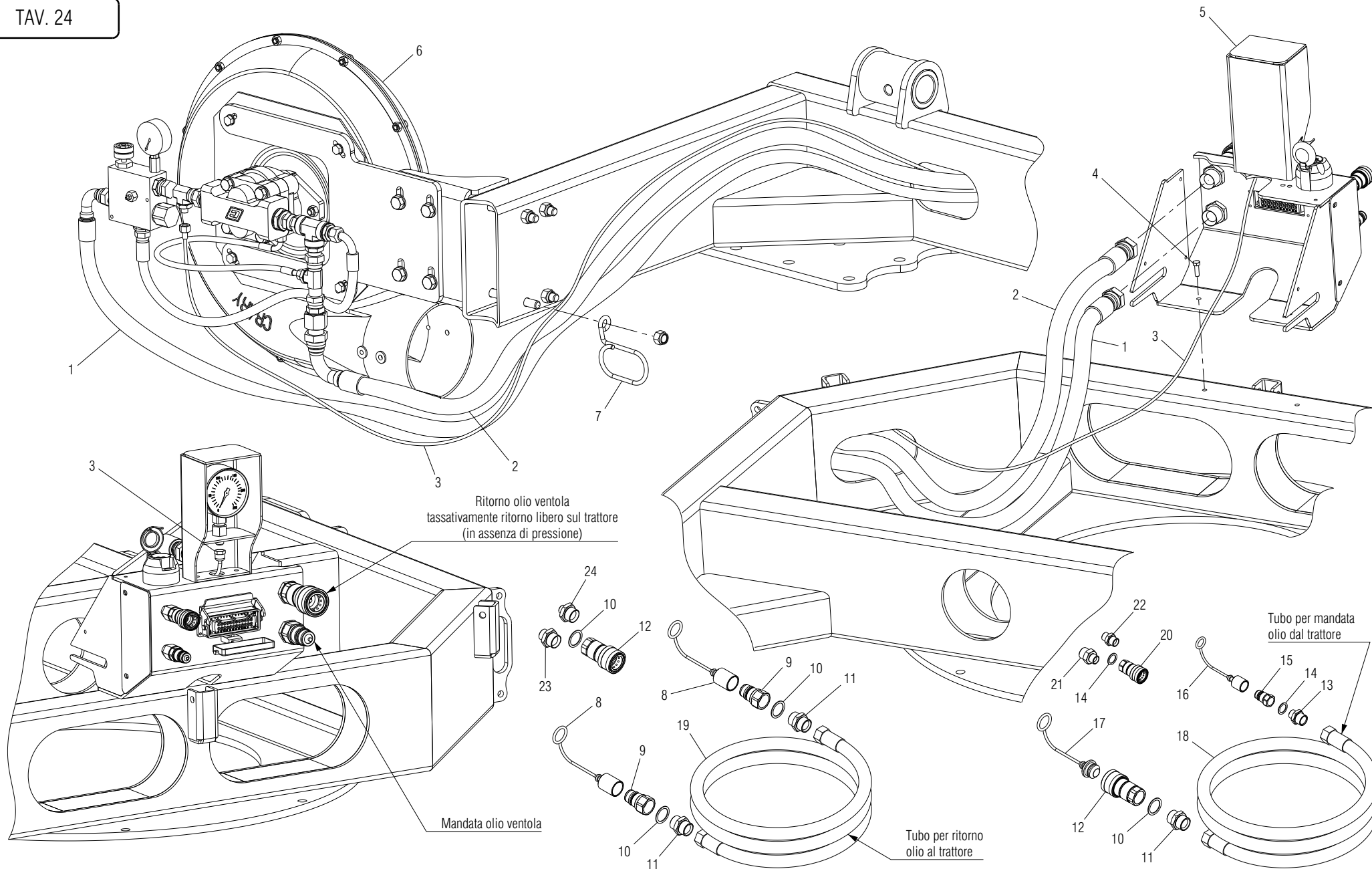

IMPIANTO OLEODINAMICO SOFFIANTE DIPENDENTE DAL TRATTORE

TAV. 24

POS.	DESCRIZIONE	CODICE	UNI	NOTE	POS.	DESCRIZIONE	CODICE	UNI	NOTE
24	NIPPO MM CIL 20X1,5-1" ZN	G16150800							
23	NIPPO MM CIL 27X1,5-1" ZN	G16150810							
22	NIPPO MM CIL 20X1,5-1/2 ZN	F03150480							
21	NIPPO MASCHIO 1/2 M27X1,5	G16116880							
20	INNESTO RAP.FEMM.1/2 A VALVOLA	F03150948							
19	TUBO 1"R2 F1"- F1" 10000	G16150770							
18	TUBO 3/4R2 F3/4- F1" 10000	G16150760							
17	CAPPUCCIO INNESTO RAP.FEMM.1"	F05150323							
16	CAPPUCCIO PROT.INNESTO RAP.1/2	F05150325							
15	INNESTO RAP.MASCH.1/2 A VALV.	F03150935							
14	RONDELLA RAME 21X27X1,5 -1/2"	F03151237							
13	NIPPO MM CIL-CIL 1/2-3/4 ZG	F03150233							
12	INNESTO RAP.FEMM. 1 A VALV.	F03150947							
11	NIPPO MM CIL-CIL 1 -1 ZG	F03150202							
10	RONDELLA RAME 33,6X41X1,5 -1"	F03150985							
9	INNESTO RAP.MASCH.1 A VALV.	F03150934							
8	CAPPUCCIO PROT.INNESTO RAP.1"	F05150324							
7	GUIDAT.ZN ESTERNO 8F PIEGH.A45	G18902030							
6	MONTAGGIO VENTOLA CRARY	G16150780							
5	MONT.INNESTI RAPIDI	G16124960							
4	VIT.M 8X1,25X 20 8.8 ZG	F01020436	5739						
3	TUBO CAPIL.DN2 M16X2 F1/4 8000	G16150710							
2	TUBO 1"R2 CF1"- F1" 6850	G16150720							
1	TUBO 3/4R2 CF3/4- F1" 7600	G16150730							

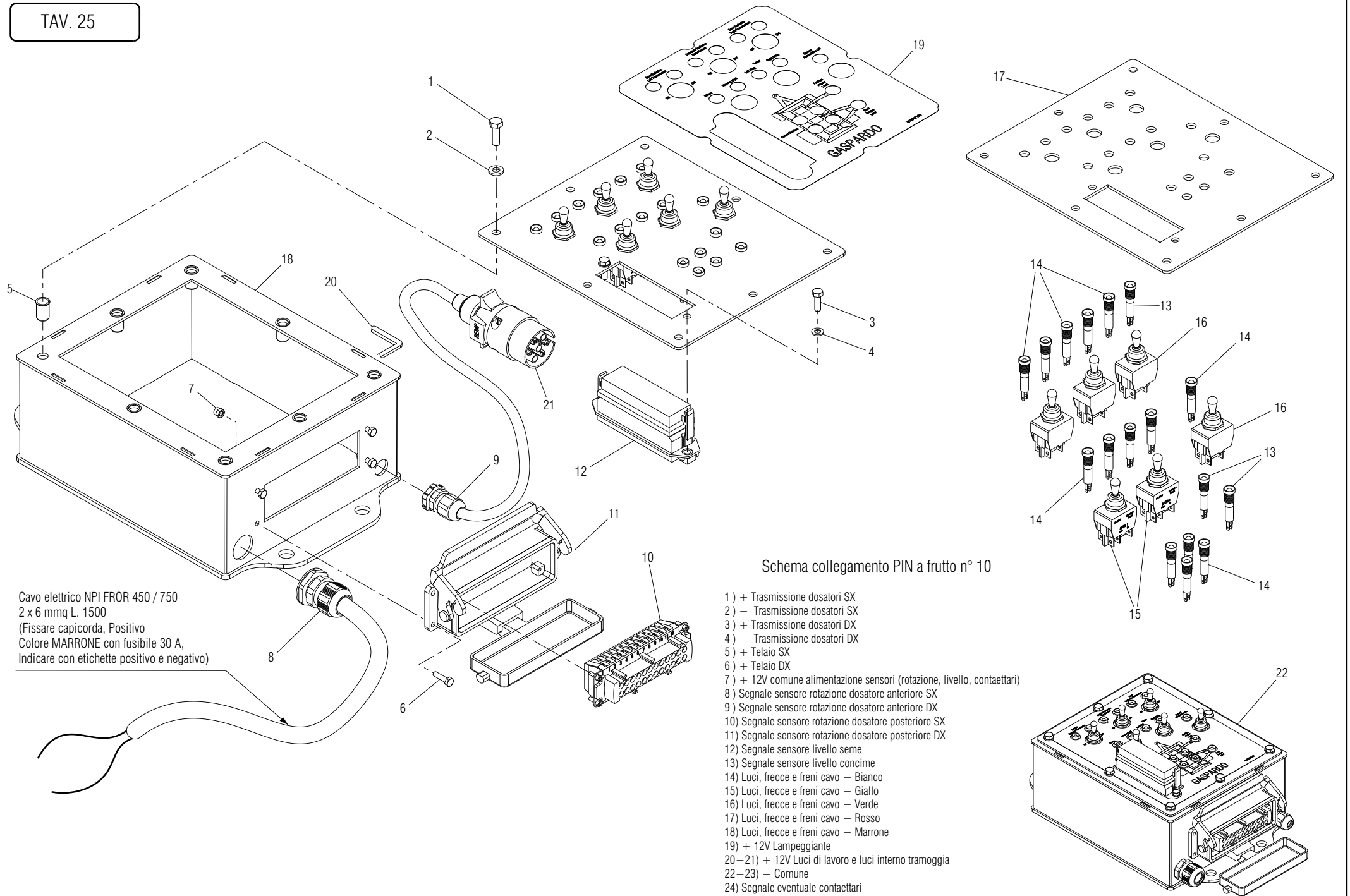

CENTRALINA COMANDO ELEFANTE

TAV. 25

22	MONTAGGIO CENTRALINA COMANDO COMPLETA	G16125060							
21	SPINA 7 POLI MASCHIO	F05010058							
20	MOUSSE ADESIVA MM 5X3 CONF.10M	F07100132							
19	DECALC.COMANDO SCATOLA ELETTR.	G19707130							
18	ASS.SCATOLA CENTRALINA COMANDO	G16125050							
17	COPERC.SCATOLA EL.CENTRAL.COMANDO	G16124990							
16	DOPPIO INTERR.0-1+CAPPUCCIO	F05010501							
15	DOPPIO DEVIATORE 1-0-2 + CAPPUCCIO	F05010502							
14	LED VERDE D8 INCASSATO 12V	F05010504							
13	LED ROSSO D8 INCASSATO 12V	F05010503							
12	PORTA FUSIBILE A PARETE 8 VIE	F05010500							
11	CUSTODIA X24 POLI+PORTA PROT.	F05010497							
10	FRUTTO 24 POLI FEMMINA	F05010495							
9	PRESSACAVO PG9	G67201204							
8	PRESSACAVO PG16	F05010363							
7	DADO AUTOBLOCCANTE M 4X 0,7	F01230016	D982						
6	VIT.M 4X 0,7X 16 8.8 ZG	F01020363	5739						
5	INSERTO FIL.M 6X14 ZG T.TONDA	F02250681							
4	ROS.M5 5,3X 10X 1 ZG	F01410023	6592						
3	VIT.M 5X 0,8X 16 8.8 ZG	F01020378	5739						
2	ROS.M6 6,4X12,5X1,6 ZG	F01410037	6592						
1	VIT.M 6X 1X 20 8.8 ZG	F01020404	5739						
POS.	DESCRIZIONE	CODICE	UNI	NOTE	POS.	DESCRIZIONE	CODICE	UNI	NOTE

Guaina corrugata Nera L. 5500 Ø 25.
N° 17 cavi in vetro silicone numerati
ogni 10 cm Ø 0,75 mm².
N° 5 cavi in vetro silicone numerati
ogni 10 cm Ø 4 mm².

Guaina corrugata Nera L. 5500 Ø 25.
N° 17 cavi NPI FROR 450/750 numerati
ogni 10 cm Ø 0,75 mm².
N° 5 cavi NPI FROR 450/750 numerati
ogni 10 cm Ø 4 mm².

Guaina corrugata Nera L. 10000 Ø 25.
N° 19 cavi in vetro silicone numerati
ogni 10 cm Ø 0,75 mm².
N° 5 cavi in vetro silicone numerati
ogni 10 cm Ø 4 mm².

Connettere i 2 festoni con
mammut con portata min. 20 A

Schema collegamento PIN a frutto n° 1
lato contenitore uscita orizzontale

Schema collegamento PIN a frutto n° 1
lato contenitore uscita verticale

- 1) + Trasmissione dosatori SX
- 2) - Trasmissione dosatori SX
- 3) + Trasmissione dosatori DX
- 4) - Trasmissione dosatori DX
- 5) + Telaio SX
- 6) + Telaio DX
- 7) + 12V comune alimentazione sensori (rotazione, livello, contaettari)
- 8) Segnale sensore rotazione dosatore anteriore SX
- 9) Segnale sensore rotazione dosatore anteriore DX
- 10) Segnale sensore rotazione dosatore posteriore SX
- 11) Segnale sensore rotazione dosatore posteriore DX
- 12) Segnale sensore livello seme
- 13) Segnale sensore livello concime
- 14) Luci, frecce e freni cavo - Bianco
- 15) Luci, frecce e freni cavo - Giallo
- 16) Luci, frecce e freni cavo - Verde
- 17) Luci, frecce e freni cavo - Rosso
- 18) Luci, frecce e freni cavo - Marrone
- 19) + 12V Lampeggiante (4 mm²)
- 20-21) + 12V Luci di lavoro e luci interno tramoggia (4 mm²)
- 22-23) - Comune (4 mm²)
- 24) Segnale eventuale contaettari

- 1) + Trasmissione dosatori SX
- 2) - Trasmissione dosatori SX
- 3) + Trasmissione dosatori DX
- 4) - Trasmissione dosatori DX
- 5) + Telaio SX
- 6) + Telaio DX
- 7) + 12V comune alimentazione sensori (rotazione, livello, contaettari)
- 8) Segnale sensore rotazione dosatore anteriore SX
- 9) Segnale sensore rotazione dosatore anteriore DX
- 10) Segnale sensore rotazione dosatore posteriore SX
- 11) Segnale sensore rotazione dosatore posteriore DX
- 12) Segnale sensore livello seme
- 13) Segnale sensore livello concime
- 14) Luci, frecce e freni cavo - Bianco
- 15) Luci, frecce e freni cavo - Giallo
- 16) Luci, frecce e freni cavo - Verde
- 17) Luci, frecce e freni cavo - Rosso
- 18) Luci, frecce e freni cavo - Marrone
- 19) + 12V Lampeggiante (4 mm²)
- 20-21) + 12V Luci di lavoro e luci interno tramoggia (4 mm²)
- 22-23) - Comune (4 mm²)
- 24) Sensore eventuale contaettari

Cavo bipolare NPI FROR 450/750
Ø 1 mm² L. 1000. (Pin 5-6-22)

Cavo attacco trattore fornito dalla REMP
con codice GASPARDO G67201078.
Tagliare il cavo a metà, circa 2 mt, e la parte
con la spina usarla per il cablaggio
16125060. (Pin 14-15-16-17-18)

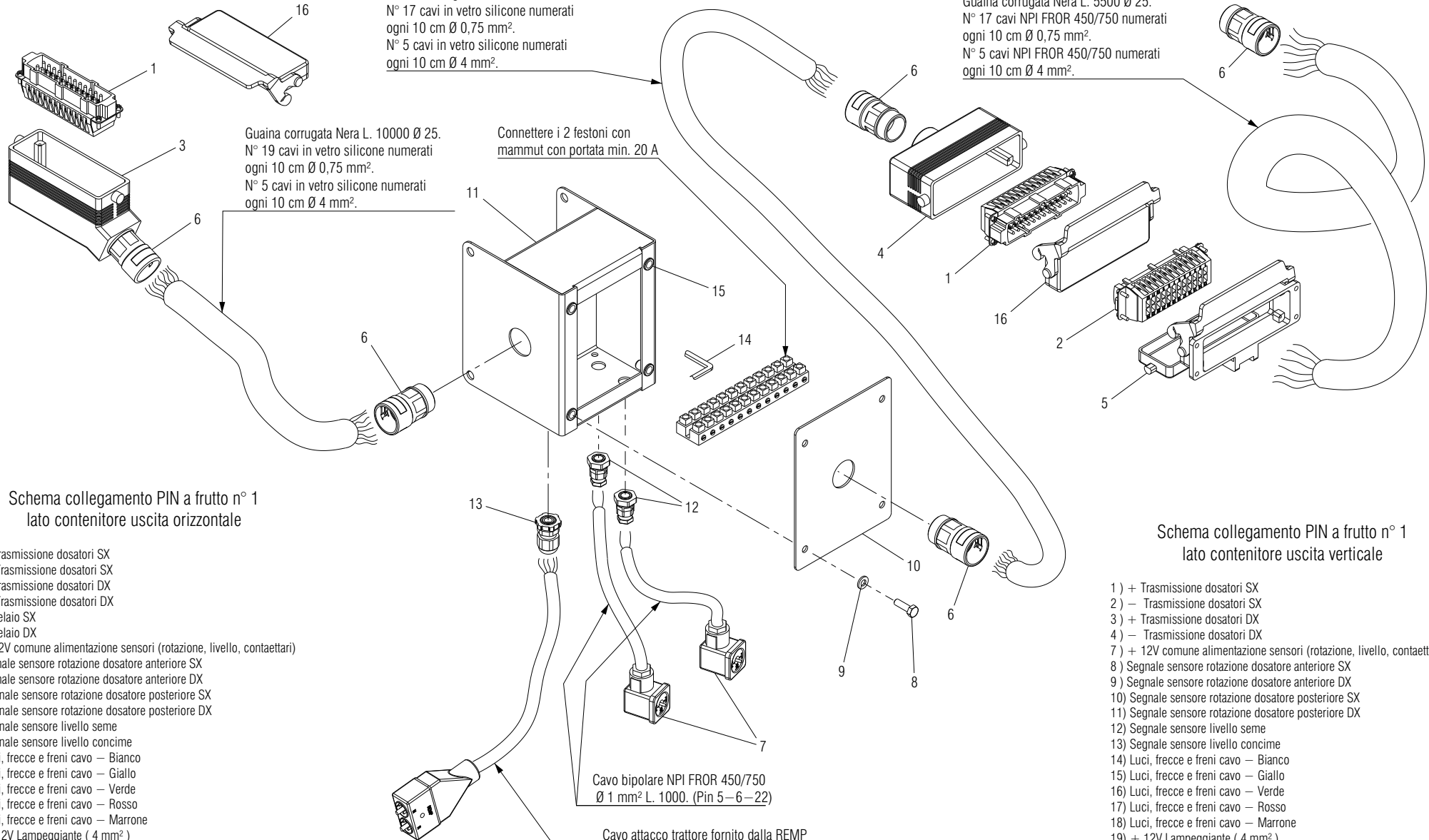

FESTONE CABLAGGIO ELETTRICO CENTRALINA DI COMANDO

TAV. 26

POS.	DESCRIZIONE	CODICE	UNI	NOTE	POS.	DESCRIZIONE	CODICE	UNI	NOTE
17	CABLAGGIO FESTONI COMPLESSIVO	G16125070							
16	COPERCHIO X CONNETT.24 POLI	F05010518							
15	INSERTO FIL.M 6X14 ZG T.TONDA	F02250681							
14	MOUSSE ADESIVA MM 5X3 CONF.10M	F07100132							
13	PRESSACAVO PG9	G67201204							
12	PRESSACAVO PG.7 GEWISS	F05010084							
11	ASS. SCATOLA DI DERIVAZIONE	G16125110							
10	COPERCHIO SCATOLA DERIVAZIONE	G16125120							
9	ROS.M6 6,4X12,5X1,6 ZG	F01410037	6592						
8	VIT.M 6X 1X 20 8.8 ZG	F01020404	5739						
7	CONNETTORE 182-09-N-H12-G11N	F05010264							
6	RACCORDO DIRITTO PG21	F05010506							
5	CUSTODIA X 24 POLI + PORTA PROT.	F05010497							
4	CUST.MOB.PG21 X 24 POLI USCITA VERTICALE	F05010499							
3	CUST.MOB.PG21 X 24 POLI USCITA ORIZZONTALE	F05010498							
2	FRUTTO 24 POLI FEMMINA	F05010495							
1	FRUTTO 24 POLI MASCHIO	F05010496							

Schema collegamento sensori e luci a festone su carro
(i cavi numerati sono del festone)

- 1) + Trasmissione dosatori SX (Linak)
- 2) - Trasmissione dosatori SX (Linak)
- 3) + Trasmissione dosatori DX (Linak)
- 4) - Trasmissione dosatori DX (Linak)
- 7) + 12V comune alimentazione sensori (rotazione n° 8 e livello n° 10 - cavo Marrone)
- 8) Segnale sensore rotazione dosatore anteriore SX (Rotazione Concime - cavo Blu)
- 9) Segnale sensore rotazione dosatore anteriore DX (Rotazione Concime - cavo Blu)
- 10) Segnale sensore rotazione dosatore posteriore SX (Rotazione Seme - cavo Blu)
- 11) Segnale sensore rotazione dosatore posteriore DX (Rotazione Seme - cavo Blu)

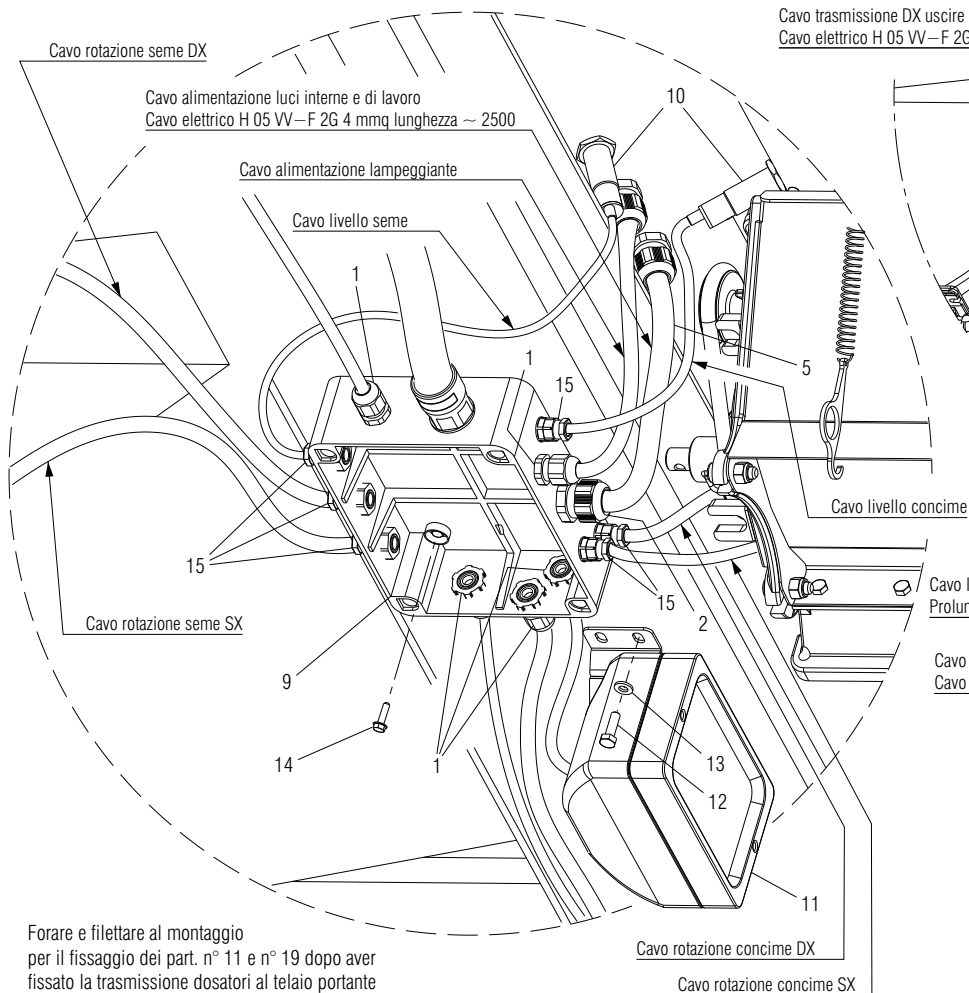

Forare e filettare al montaggio per il fissaggio dei part. n° 11 e n° 19 dopo aver fissato la trasmissione dosatori al telaio portante

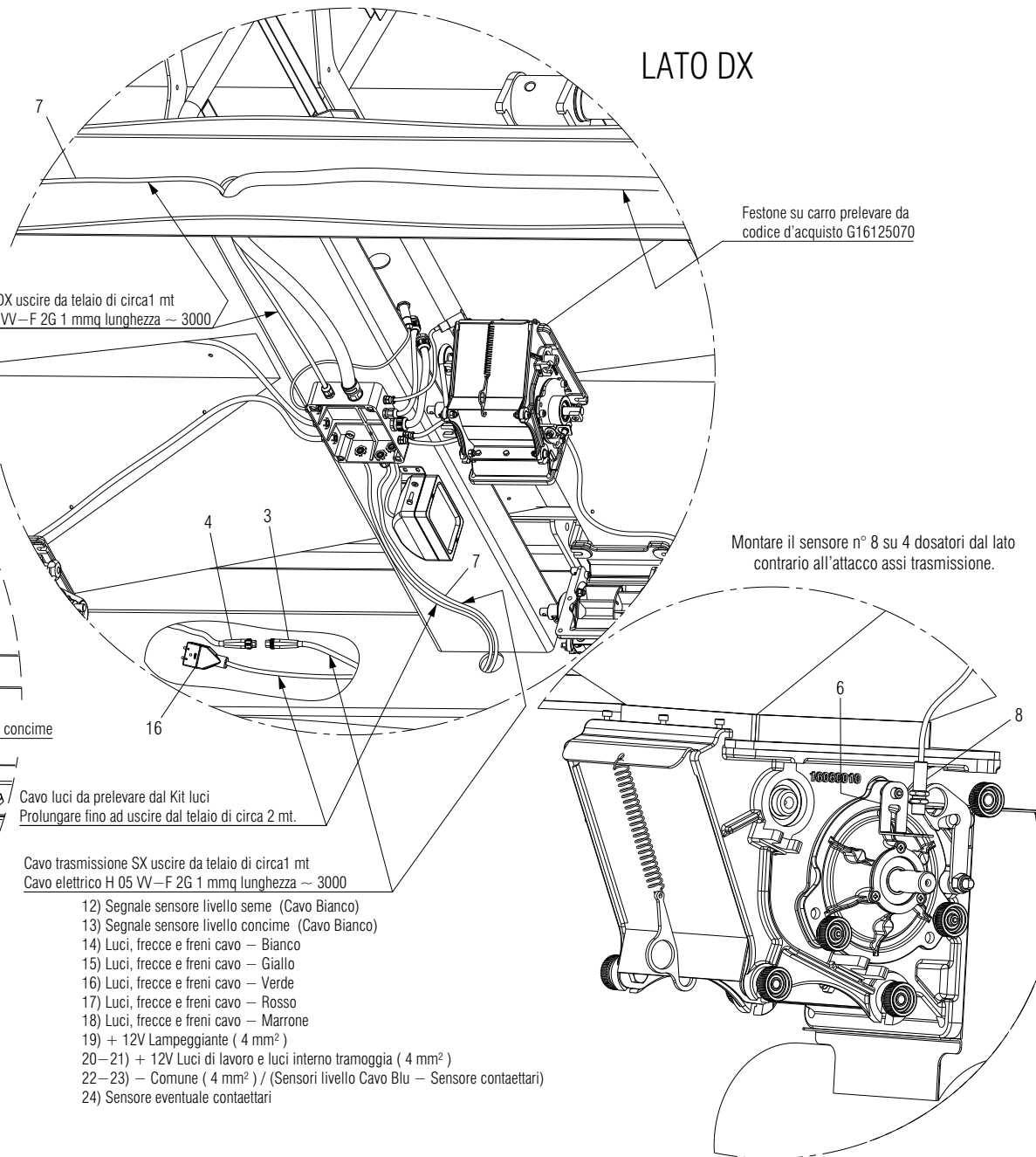

Cavo luci da prelevare dal Kit luci
Prolungare fino ad uscire dal telaio di circa 2 mt.

Cavo trasmissione SX uscire da telaio di circa 1 mt
Cavo elettrico H 05 VV-F 2G 1 mmq lunghezza ~ 3000

- 12) Segnale sensore livello seme (Cavo Bianco)
- 13) Segnale sensore livello concime (Cavo Bianco)
- 14) Luci, frecce e freni cavo - Bianco
- 15) Luci, frecce e freni cavo - Giallo
- 16) Luci, frecce e freni cavo - Verde
- 17) Luci, frecce e freni cavo - Rosso
- 18) Luci, frecce e freni cavo - Marrone
- 19) + 12V Lampeggiante (4 mm²)
- 20-21) + 12V Luci di lavoro e luci interno tramoggia (4 mm²)
- 22-23) - Comune (4 mm²) / (Sensori livello Cavo Blu - Sensore contaettari)
- 24) Sensore eventuale contaettari

CABLAGGIO ELETTRICO ESTERNO TRAMOGGIA CARRO

TAV. 27 - 01

POS.	DESCRIZIONE	CODICE	UNI	NOTE	POS.	DESCRIZIONE	CODICE	UNI	NOTE
16	CAVO ATTACCO AL TRATTORE	G67201078							
15	PRESSACAVO PG.7 GEWISS	F05010084							
14	VIT.AUTOPERFORANTE 4,2X1,41X 16 4.8NI	F01070300	8117						
13	ROS.M6 6,4X12,5X1,6 ZN	F01410037	6592						
12	VIT.M 6X 1X 20 8.8 ZN	F01020404	5739						
11	FARO DA LAVORO CON SNODO	G67201102							
10	SENSORE CAPACITIVO NO + NC M18	F05010507							
9	SCATOLA ELETTRICA 200X155X80	F05010014							
8	SENSORE MAGNETICO NO M10	F05010508							
7	CAVO ELT.H05 VV - F 2G 1,0 MMQ	F05010227							
6	SUPP.SENSORE DOSATORE IX	G16130970							
5	CAVO ELT.H05 VV - F 2G 4,0 MMQ	F05010517							
4	BLOCCHETTO FEMM.SUPERSEAL 2VIE	F05010192							
3	BLOCCHETTO MASC.SUPERSEAL 2VIE	F05010195							
2	PRESSACAVO PG16	F05010363							
1	PRESSACAVO PG9	G67201204							

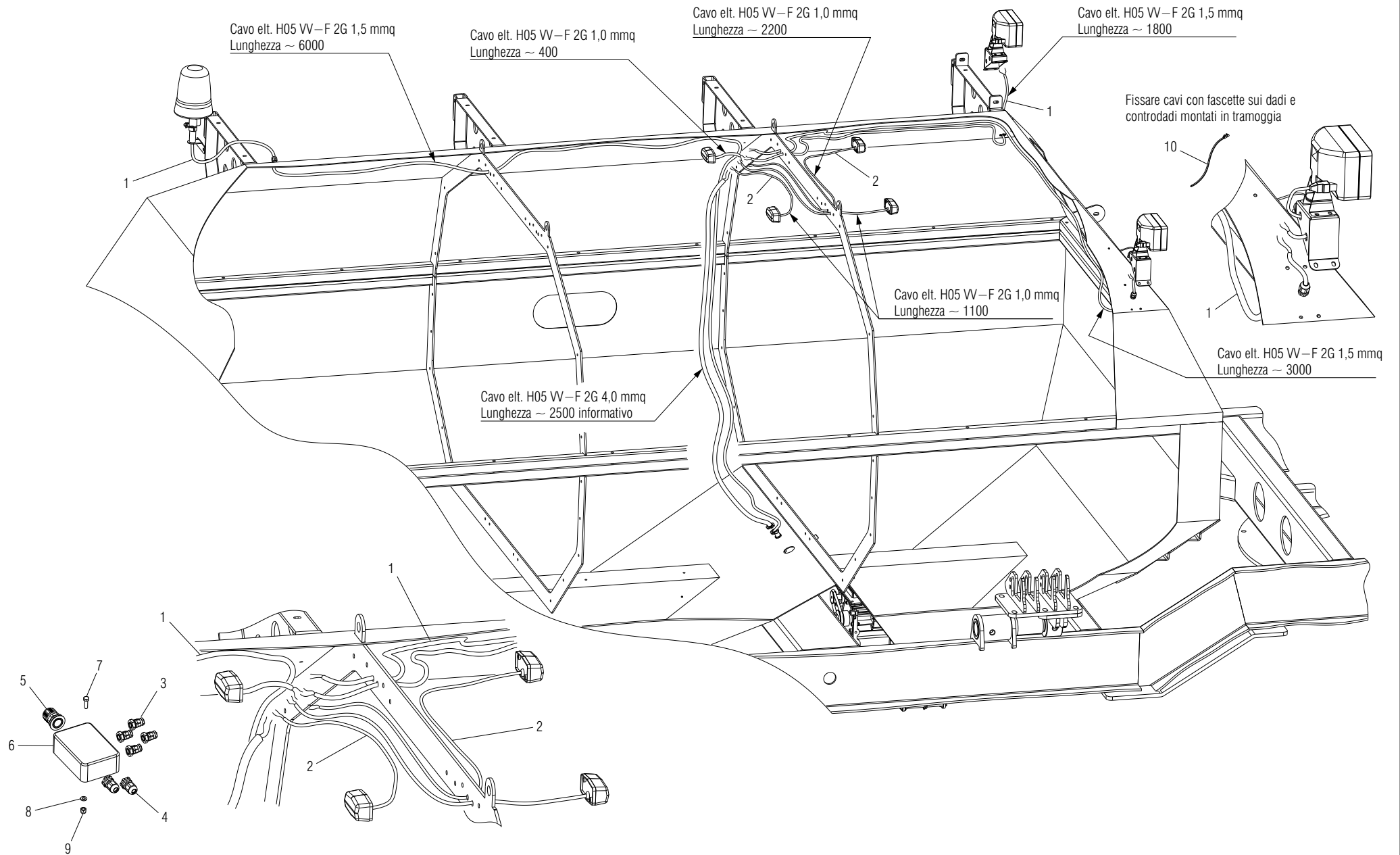

CABLAGGIO ELETTRICO INTERNO TRAMOGGIA CARRO

POS.	DESCRIZIONE	CODICE	UNI	NOTE	POS.	DESCRIZIONE	CODICE	UNI	NOTE
10	FASCETTA POLIAMMIDE 3,6X140	F05150057							
9	DADO M 6X 1 8 ZN	F01230022	D982						
8	ROS.M6 6,4X12,5X1,6 ZN	F01410037	6592						
7	VIT.M 6X 1X 20 8.8 ZN	F01020404	5739						
6	SCATOLA ELETTRICA 120X80X50	F05010378							
5	PRESSACAVO PG16	F05010363							
4	PRESSACAVO PG9	G67201204							
3	PRESSACAVO PG.7 GEWISS	F05010084							
2	CAVO ELT.H05 VV—F 2G 1,0 MMQ	F05010227							
1	CAVO ELT.H05 VV—F 2G 1,5 MMQ	F05010228							

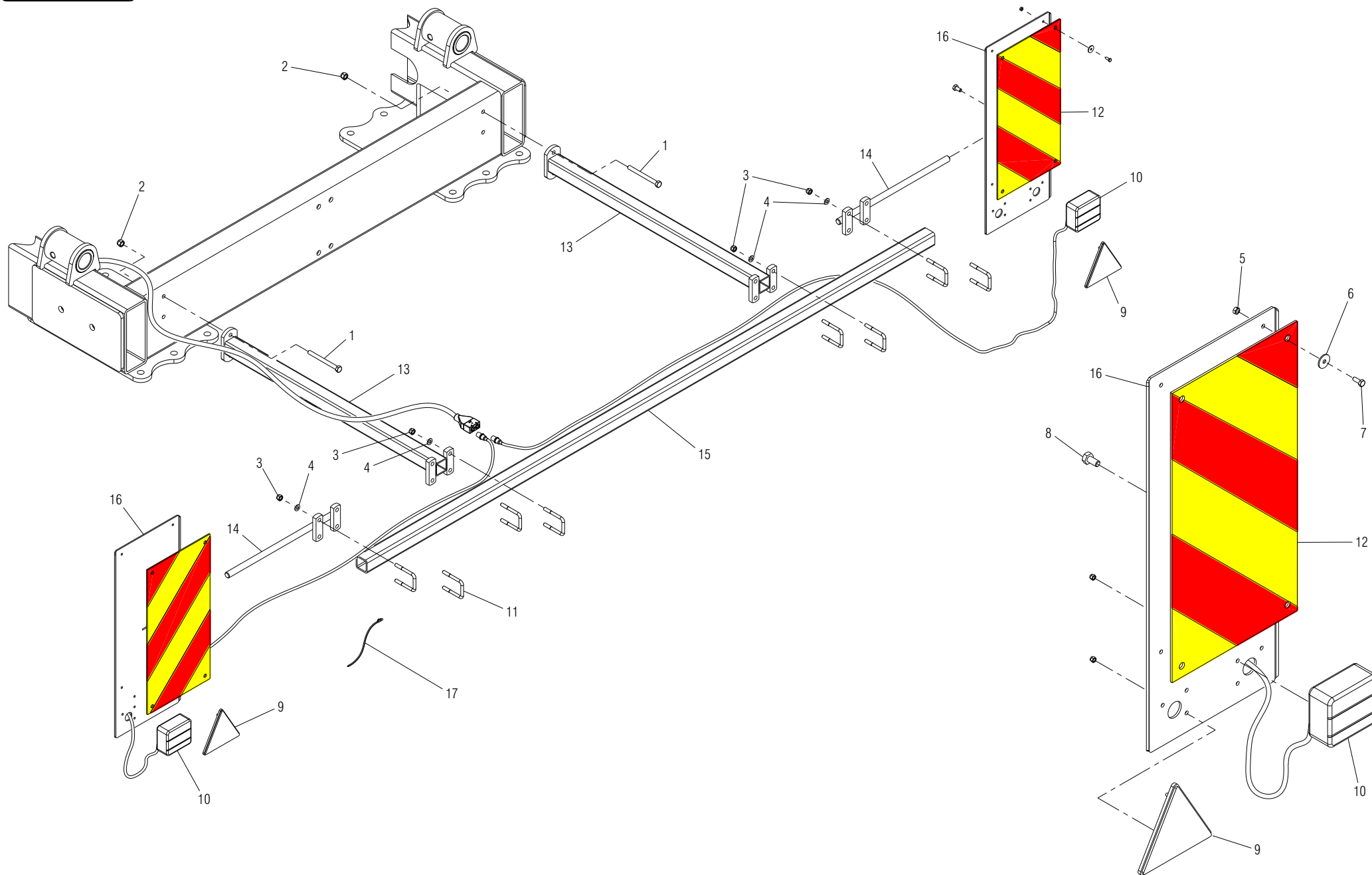

IMPIANTO LUCI E INDICATORI CARRO

17	FASCETTA POLYAMIDE 9X360 31919	F05150060							
16	ASS.SUPP.TABELLA—LUCI DP	G15316830							
15	TUBO Q. 50X 5X2558	G16213240							
14	ASS. SUPPORTO TABELLE LUCI	G16125400							
13	ASS. BARRA SUPPORTO KIT LUCI CARRO	G16125410							
12	N.2 PAN.CARIC.SPORG.564X282	F05010357							
11	CAV.Q.M10X 1,5X 30 61X 80 ZN	F20110715							
10	KIT LUCI PER MACCHINE PORTATE->	G13616620							
9	CATARIFRANGENTE TRIANGOLARE	F05010222							
8	VIT.M10X 1,5X 20 8.8 ZN	F01020470	5739						
7	VIT.M 6X 1X 16 8.8 ZN	F01020403	5739						
6	ROS.M6 6,4X 24X 2 ZN	F01420037	6593						
5	DADO TRISTOP M 6X 1 8 ZN	F01220011	D980						
4	ROS.M10 10,5X 20X 2 ZN	F01410064	6592						
3	DADO AUTOBLOCCANTE M10X1,5 8 ZN	F01230048	D982						
2	DADO AUTOBLOCCANTE M12X1,75 8 ZN	F01230059	D982						
1	VIT.M12X1,75X130 8.8 ZN	F01020176	5737						
POS.	DESCRIZIONE	CODICE	UNI	NOTE	POS.	DESCRIZIONE	CODICE	UNI	NOTE

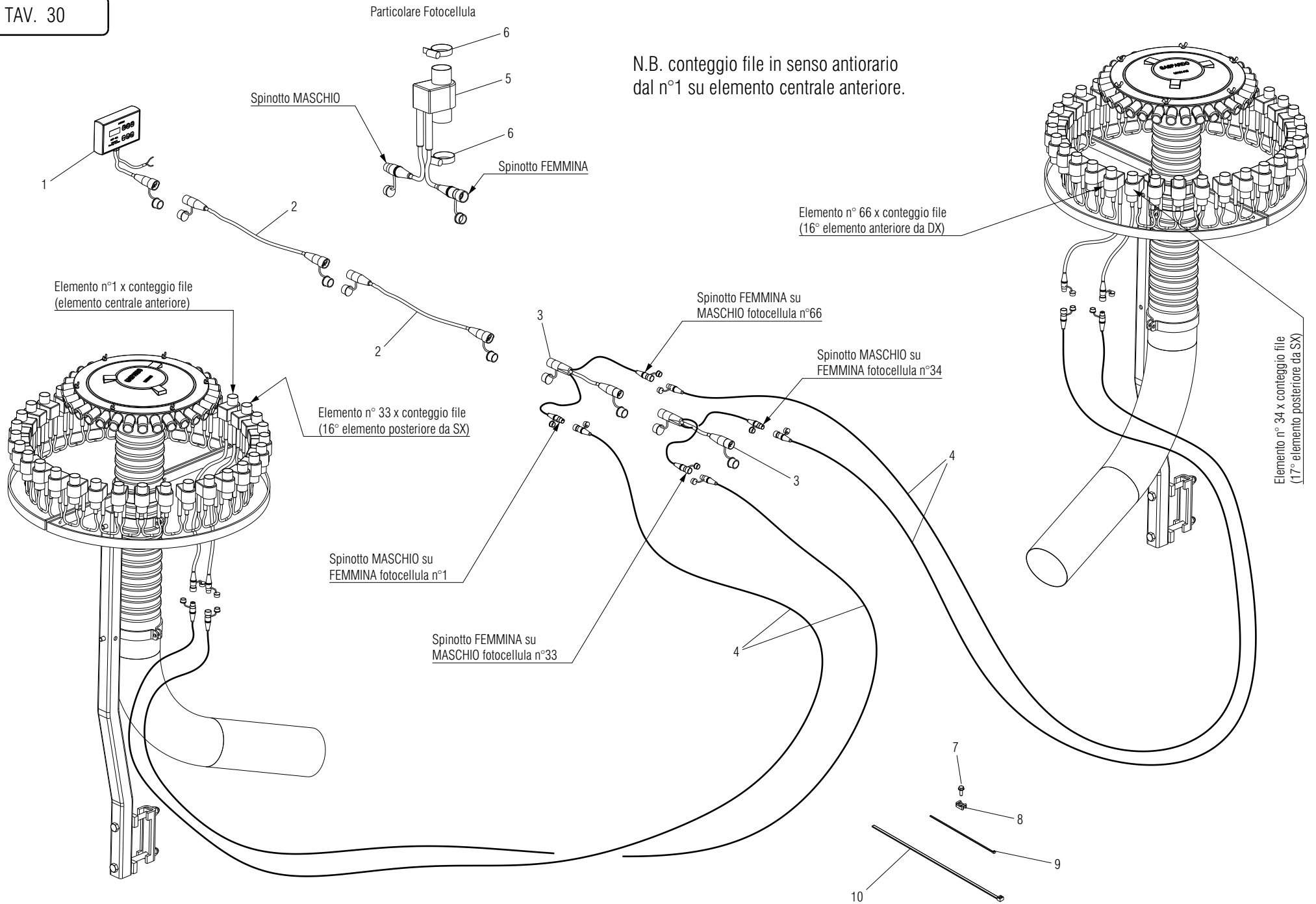

CONTROLLO ELETTRONICO DISCESA SEME

TAV. 30

POS.	DESCRIZIONE	CODICE	UNI	NOTE	POS.	DESCRIZIONE	CODICE	UNI	NOTE
10	FASCETTA POLYAMIDE 9X360 31919	F05150060							
9	FASCETTA POLIAMMIDE 3,6X140	F05150057							
8	SUPPORTO TUBI OLIO E CAVI	F05010412							
7	VIT.AUTOPERFORANTE 4,2X1,41X 16 4.8NI	F01070300	8117						
6	FASCETTA STRING. 32/50 H.9	F02300020							
5	FOTOCPELLULA CONTROLLO Ø 32	F05010539							
4	CAVO COLLEGAMENTO CABLAGGIO LOOP SENSORI	F05010538							
3	CAVO A Y	F05010537							
2	PROLUNGA 6 MT	F05010536							
1	MONITOR CONTROLLO SEMINA AGTRON	F05010535							

**USATE SEMPRE RICAMBI ORIGINALI
 ALWAYS USE ORIGINAL SPARE PARTS
 IMMER DIE ORIGINAL-ERSATZTEILE VERWENDEN
 EMPLOYEZ TOUJOURS LES PIECES DE RECHANGE ORIGINALES
 UTILIZAR SIEMPRE REPUESTOS ORIGINALES**

GASPARDO

**Servizio Assistenza Tecnica - After Sales Service
 Servizio Ricambi - Spare Parts Service
 +39 0434 695410**

DEALER:



MASCHIO GASPARDO SpA
Sede legale e stabilimento produttivo
 Via Marcello, 73 - 35011 Campodarsego (Padova) - Italy
 Tel. +39 049 9289810
 Fax +39 049 9289900
 Email: info@maschio.com
www.maschionet.com

MASCHIO DEUTSCHLAND GMBH
 Äußere Nürnberger Straße 5
 D - 91177 Thalmässing
 Deutschland
 Tel. +49 (0) 9173 79000
 Fax +49 (0) 9173 790079

MASCHIO FRANCE Sarl
 1, Rue de Mérignan ZA
 F - 45240 La Ferte St. Aubin
 France
 Tel. +33 (0) 2.38.64.12.12
 Fax +33 (0) 2.38.64.66.79

MASCHIO IBERICA S.L.
 Calle Cabernet, 10
 Poligono Industrial Clot de Moja
 Olerdola - 08734 Barcelona
 Tel. +34 93.81.99.058
 Fax +34 93.81.99.059

MASCHIO-GASPARDO USA Inc
 120 North Scott Park Road
 Eldridge, IA 52748 - USA
 Ph. +1 563 2859937
 Fax +1 563 2859938
 e-mail: info@maschio.us

MASCHIO GASPARDO SpA
Stabilimento produttivo
 Via Mussons, 7 - 33075
 Morsano al Tagliamento (PN) - Italy
 Tel. +39 0434 695410
 Fax +39 0434 695425
 Email: info@gaspardo.it

000 МАСКИО-ГАСПАРДО РУССИЯ
 Улица Пушкина, 117 Б
 404126 Волжский
 Волгоградская область
 Тел. +7 8443 525065
 факс. +7 8443 525064

MASCHIO GASPARDO ROMANIA SRL
 Strada Înfrăţirii, F.N.
 315100 Chisineu-Cris (Arad) - România
 Tel. +40 257 307030
 Fax +40 257 307040
 e-mail: maschio@maschio.ro

MASCHIO MIDDLE EAST
 P.O. Box 922388
 Amman, 11192 Jordan
 Tel. 962 605511384
 Fax 962 6 5538398
 e-mail: tahaeng@nets.com.jo

**GASPARDO-MASCHIO TURCHIA
 MASCHIO-GASPARDO CANADA Inc
 MASCHIO-GASPARDO CINA
 MASCHIO-GASPARDO POLAND
 MASCHIO-GASPARDO UCRAINA
 GASPARDO BIELORUSSIA
 MASCHIO-GASPARDO KOREA**