

GASPARDO

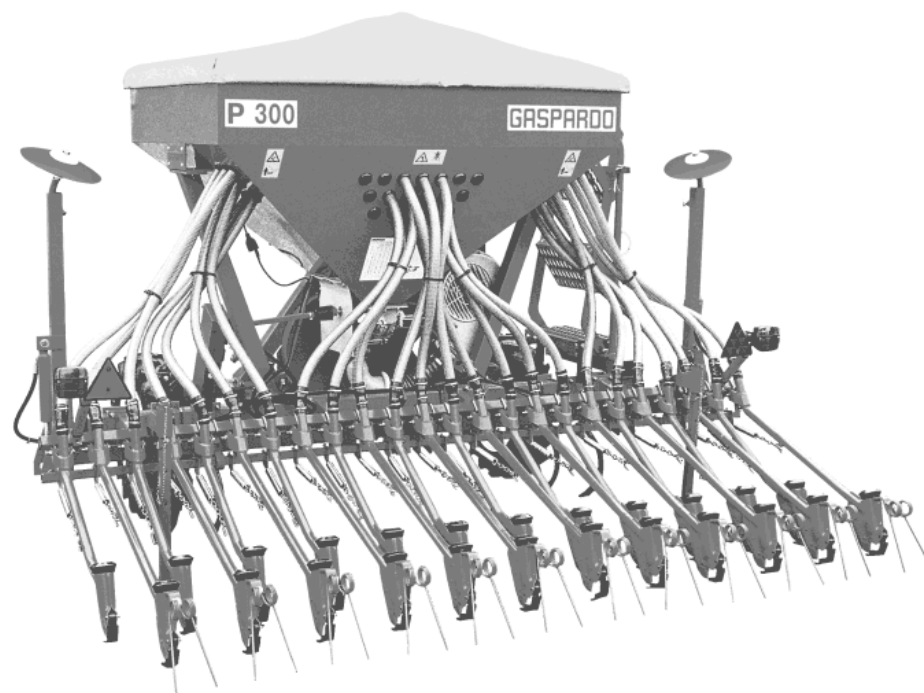

P-PI-PE

Cod: 19530130 06.1997

GASPARDO

- IT** PARTI DI RICAMBIO
- GB** SPARE PARTS
- DE** ERSATZTEILE
- FR** PIÈCES DÉTACHÉES
- ES** PIEZAS DE REPUESTO

PARTI DI RICAMBIO**SPARE PARTS****ERSATZTEILE****PIECES DÉTACHÉES****RESPUESTOS**

Le ordinazioni delle parti di ricambio vanno fatte presso i nostri concessionari di zona e devono essere sempre corredate dalle seguenti indicazioni:

- **Tipo, modello e numero di matricola dell'attrezzatura.** Tali dati sono stampigliati nell'apposita targhetta di cui è dotata ogni attrezzatura (14 Fig. 1).

- **Numero di codice della parte richiesta** rilevabile dal catalogo ricambi.

- **Descrizione del particolare e quantità richiesta.**

- **Numero della tavola.**

- **Mezzo di trasporto.** Nel caso questa voce non sia specificata, la Ditta Costruttrice, pur dedicando a questo servizio una particolare cura, non risponde di eventuali ritardi di spedizione dovuti a cause di forza maggiore.

Le spese di trasporto si intendono sempre a carico del destinatario. La merce viaggia a rischio e pericolo del committente anche se venduta franco destino.

NOTA: Il termine **(Dx) Destro** o **(Sx) Sinistro** della macchina o di parti di essa, è inteso guardando la macchina dalla parte posteriore. Le eccezioni saranno indicate.

Orders must be transmitted through our area dealers and should always include the following indications:

- **Type, model and serial number of the machine.** *These data are punched on the data plate with which every implement is equipped (14 Fig. 1).*

- **Code number of the required spare part.** *This will be found in the spare parts catalogue.*

- **Description of the part and required quantity.**

- **Table number.**

- **Means of dispatch.** *If this item is not indicated, the Manufacturer, while dedicating particular care to this service, shall not be held responsible for delays in delivery caused by cases of force majeure. Transport expenses shall always be at the consignee's charge. The goods travel at the purchaser's risk and peril even when sold ex destination.*

NOTE: *The symbols (Dx) right and (Sx) left, concerning the machine or single parts of it, are referred, as in the figure, to a rear view of them. Exceptions will be indicated.*

Die Bestellungen müssen bei unseren Gebietshändlern aufgegeben werden. Bei der Bestellung sind stets die folgenden Angaben zu machen:

- **Typ, Modell und Serien-Nummer des Geräts.** Diese Daten stehen auf dem Typenschild, mit dem jedes Gerät versehen ist (14 Abb. 1).

- **Artikel Nr. der erforderlichen Ersatzteile.** Diese stehen im Ersatzteil-Katalog.

- **Beschreibung des Ersatzteils und die erforderliche Stückzahl.**

- **Tafelnummer.**

- **Versandmittel.** Wenn dieser Punkt nicht spezifiziert wird, haftet die Herstellerfirma nicht für etwaigen Lieferverzug aufgrund höherer Gewalt, auch wenn er diesen Service besonders aufmerksam abwickelt. Die Frachtkosten gehen dagegen immer zu Lasten des Empfängers. Die Ware reist auf Gefahr und Risiko des Auftraggebers, auch wenn frei Haus verkauft vereinbart worden ist.

N.B.: Die Merkzeichen **(Dx) rechts** und **(Sx) links** betreffen eine rückwärtige Aussicht der Maschine oder Teile von ihr (siehe Bild). Ausnahmen werden gezeigt.

Les ordres doivent être effectués auprès de nos concessionnaires de zone en précisant les indications suivantes:

- **Type, modèle et numéro de série de la machine.** *Ces données sont gravées sur la plaque d'identification de chaque outil (14 Fig. 1).*

- **Numéro de code de la pièce détachée** indiqué sur le catalogue des pièces détachées.

- **Description de la pièce et quantité requise.**

- **Numéro de plan.**

- **Moyen d'expédition.** *Si cette rubrique n'est pas indiquée, le Constructeur, bien que soucieux de ce service, ne répond pas des retards d'expédition pour des causes de force majeure. Les frais de transport sont toujours à la charge du destinataire. La marchandise voyage aux risques et périls de l'acheteur même si vendue franco de port.*

N.B.: *Les références (Dx) droit et (Sx) gauche de la machine ou des parties de la même, est entendue, comme de la figure, en regardant la machine de derriere dans le sens de marche.*

Los pedidos han de efectuarse en nuestros concesionarios de zona y deben incluir siempre las siguientes indicaciones:

- **Tipo, modelo y número de matrícula del equipo.** Dichos datos están impresos en la relativa placa presente en el equipo (14 Fig. 1).

- **Número de código de la parte requerida** presente en el catálogo respuestas.

- **Descripción de la pieza y cantidad requerida.**

- **Numero de ilustración.**

- **Medio de transporte.** En caso que este ítem no esté especificado, el Fabricante, aún prestando la debidas consideraciones para este aspecto, no responde por eventuales retardos de envío debidos a causas de fuerza mayor. Los gastos de transporte se consideran siempre a cargo del destinatario. La mercadería viaja bajo riesgo y peligro del comprador, incluso cuando se vende franco destino.

N.B.: La referencia **(Dx) derecha** o **(Sx) izquierda** de la máquina o de sus componentes, se entiende, como en la figura, mirando la máquina por la parte trasera. Se indicarán las excepciones.

TAV. 60/10

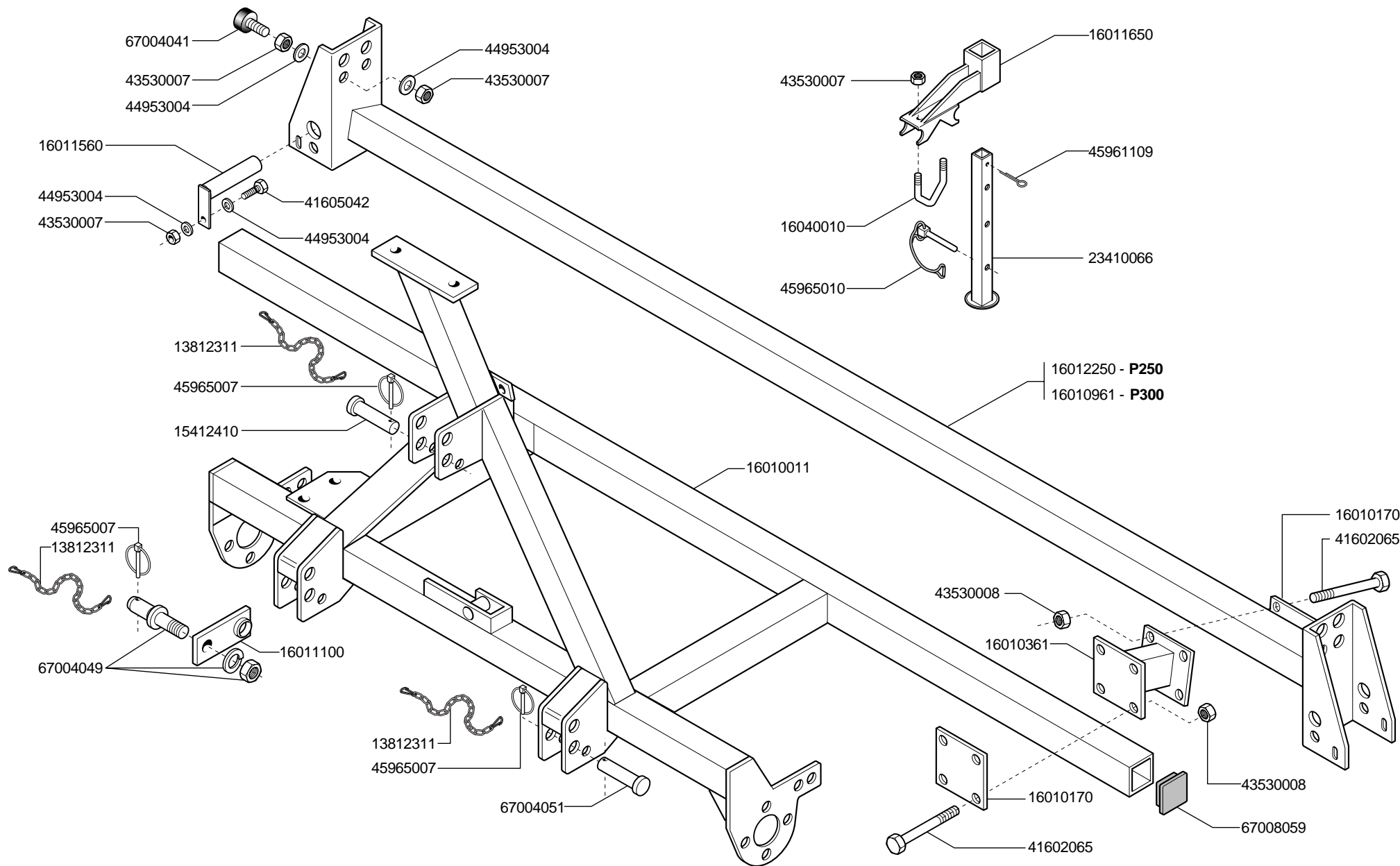

Cod.	Descrizione	Cod.	Descrizione
13812311	CATENELLA CON MOSCHETTONE		
15412410	SPINA GASPARDO 25X97		
16010011	TELAIO P - PI		
16010170	SCONTRO 4 FORI		
16010361	SUPPORTO TELAIO POSTERIORE		
16010961	TELAIO POSTERIORE		
16011100	STAFFA ATTACCO 1-2°PUNTO		
16011560	PERNO SEGNAFILE		
16011650	SUPPORTO PUNTELLO		
16012250	TELAIO POSTERIORE		
16040010	CAVALLOTTO 40 X40		
23410066	PUNTELLO		
41602065	VITE 12X110 5737 8.G ZN		
41605042	VITE 10X30 5739 8.G ZN		
43530007	DADO 10 5588 6.8 ZN		
43530008	DADO 12 5588 6.8 ZN		
44953004	RONDELLA D10 UNI 6592 ZN		
45961109	COPIGLIA 6 X45 1336 ZN		
45965007	SPINA A SCATTO D 9 B/83		
45965010	SPINA DI SICUREZZA D.8X70 ZN		
67004041	PARACOLPI CILINDRO D50X21 M10X26,5		
67004049	PERNO A SALDARE		
67004051	PERNO ATTACCO 1-2°PUNTO		
67008059	TAPPO PER TUBO 70X70		

TAV. 60/20

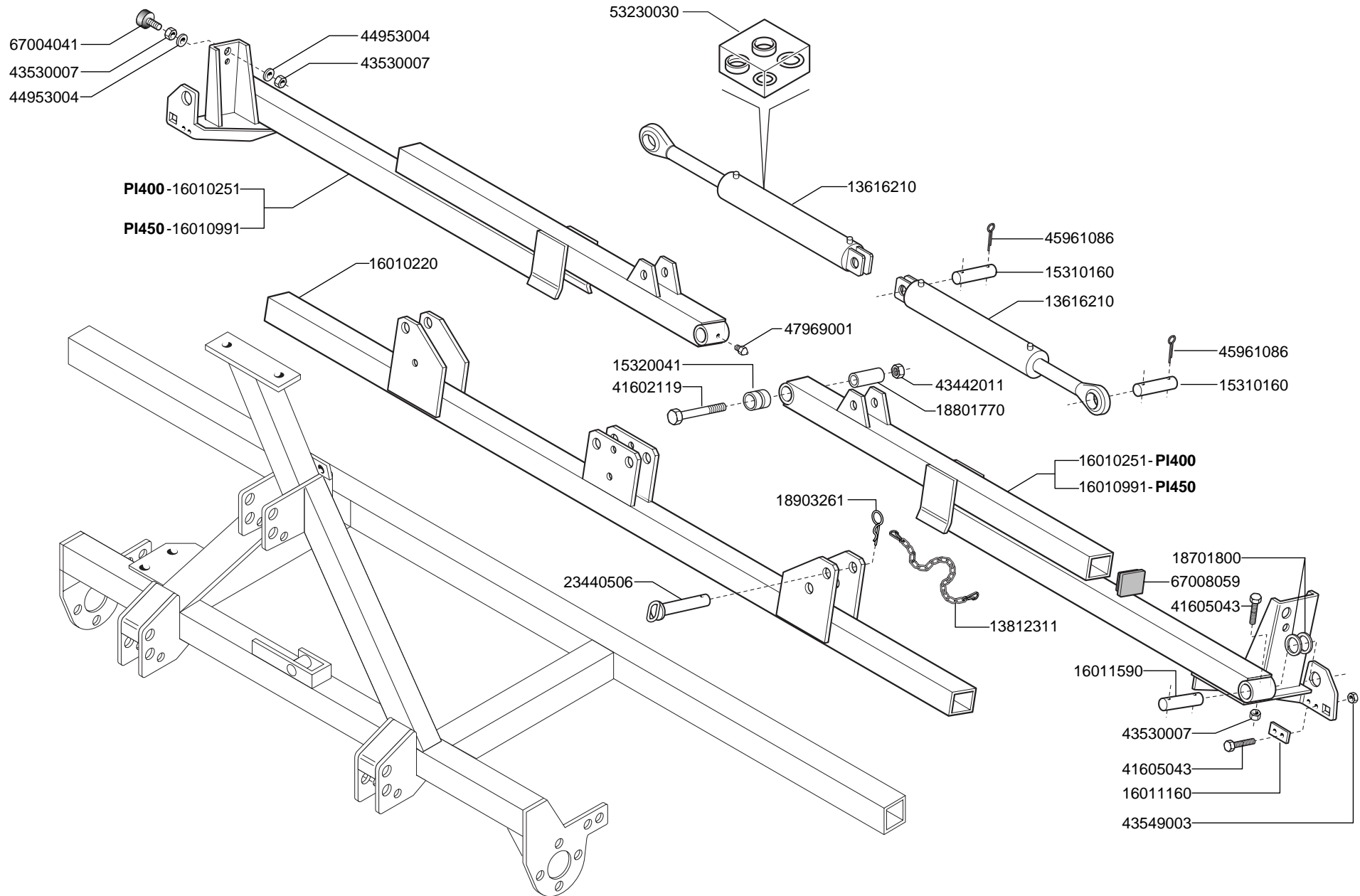

Cod.	Descrizione	Cod.	Descrizione
13616210	CILINDRO X HI		
13812311	CATENELLA CON MOSCHETTONE		
15310160	SPINA PROLUNGA 1-2° PUNTO		
15320041	BOCCOLA BRACCIO DIRECTA		
16010220	TELAIO CENTRALE POSTERIORE		
16010251	BRACCIO PIEGHEVOLE PI400		
16010991	BRACCIO PIEGHEVOLE PI450		
16011160	FERMO STELO CILINDRO SEGNAFILE		
16011590	PERNO SEGNAFILE		
18701800	RONDELLA 35,5 X42 X0,5		
18801770	BOCCOLA 20,25X35X71		
18903261	MOLLA FERMO SPIRONI ZN		
23440506	PERNO FERMO BRACCI		
41602119	VITE 20X130 5737 8.8 ZN		
41605043	VITE 10X35 5739 8.G ZN		
43442011	DADO AUTOB.NOR.20 ZN		
43530007	DADO 10 5588 6.8 ZN		
43549003	DADO TRISTOP M10		
44953004	RONDELLA D10 UNI 6592 ZN		
44953007	RONDELLA D16 UNI 6592 ZN		
45961086	COPIGLIA 5 X45 1336 ZN		
47969001	INGRASSATORE A SFERE M6X1/A		
53230030	KIT GUARNIZIONI CILINDRO 15112630		
67004041	PARACOLPI CILINDRO D50X21 M10X26,5		
67008059	TAPPO PER TUBO 70X70		

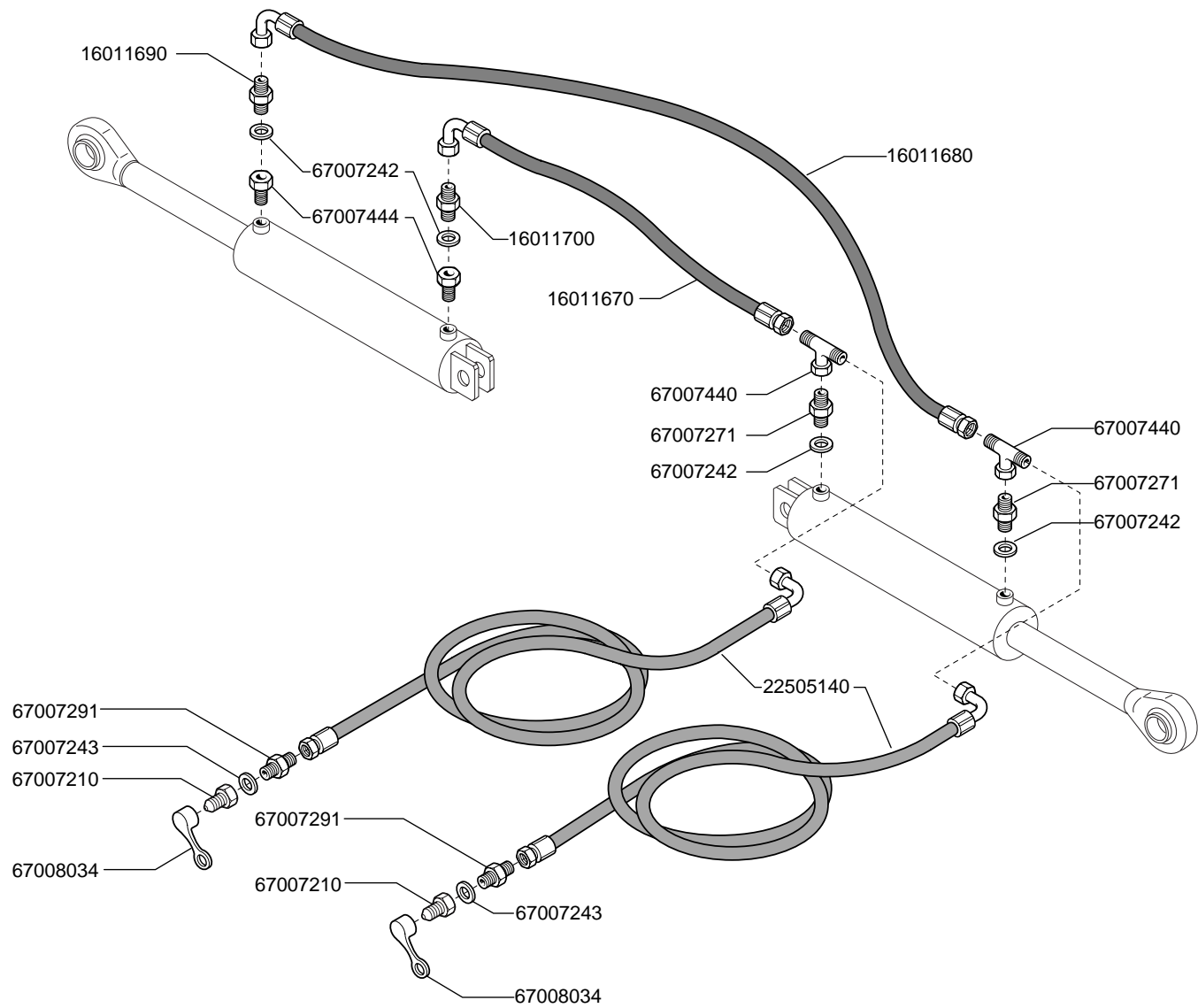

Cod.	Descrizione	Cod.	Descrizione
16011670	TUBO 1/4" R2 C-F 1/4" L.500		
16011680	TUBO 1/4" R2 C-F 1/4" L.900		
16011690	NIPPLO 1/4 GRANO F.1,0		
16011700	NIPPLO 1/4 GRANO F.1,5		
22505140	TUBO 1/4R2 C-F 1/4 L.2350		
67007210	INNESTO RAPIDO MASCH.CONO 1/2		
67007242	RONDELLA RAME 3/8		
67007243	RONDELLA RAME 1/2		
67007271	NIPPLO MASCH.CIL.3/8-1/4 ZN		
67007291	NIPPLO MASCH.CIL.1/2-1/4 ZN		
67007440	RACCORDO T M-M-F 1/4" ZN		
67007444	NIPPLO MASCH.3/8 F-1/4 ZN		
67008034	CAPPUCCIO INNESTO 1/2		

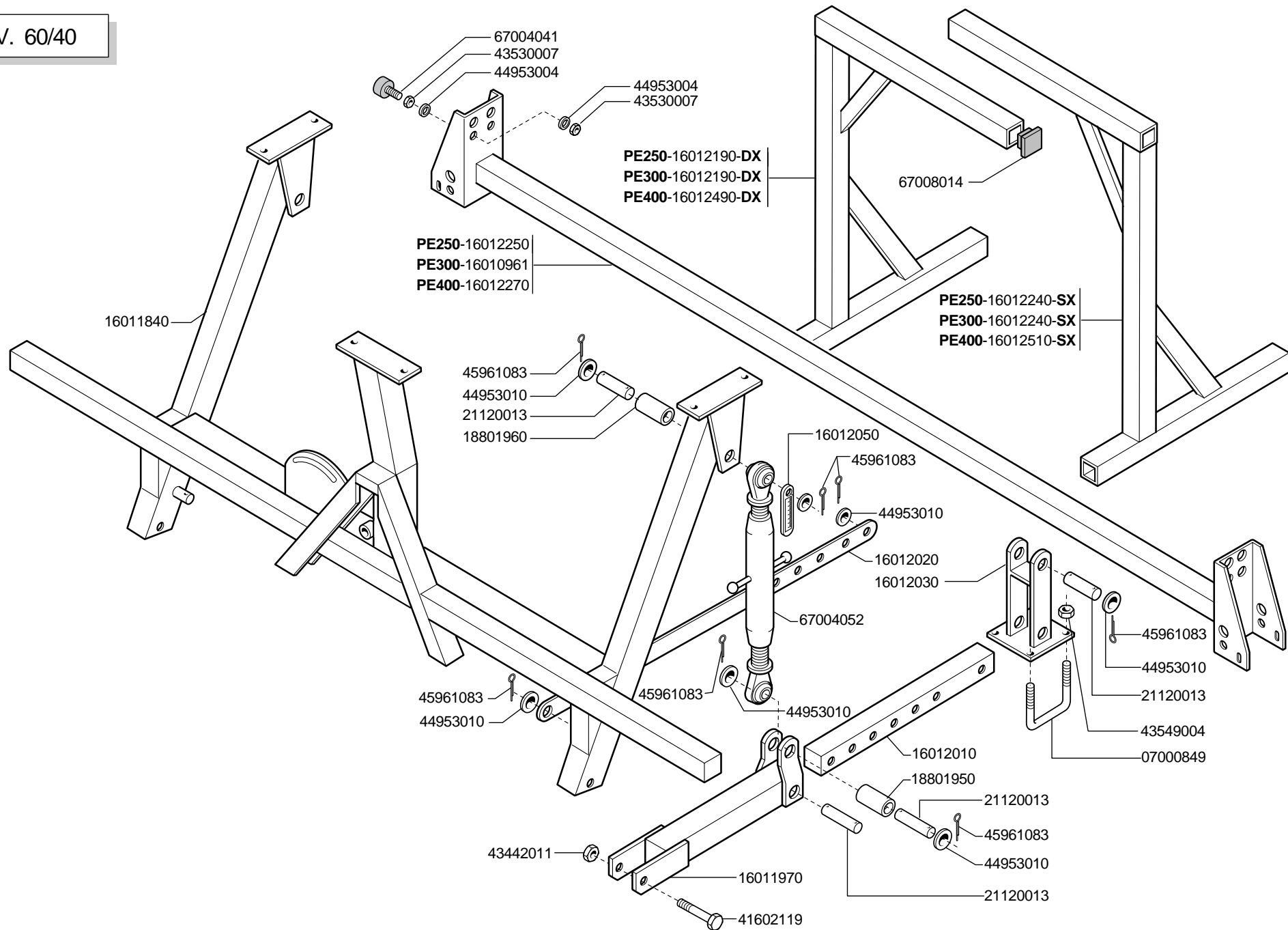

Cod.	Descrizione	Cod.	Descrizione
07000849	CAVALLOTTO M12 X TUBO 70X70		
16010961	TELAIO POSTERIORE		
16011840	TELAIO PE		
16011970	TUBO LATERALE TELAIO		
16012010	TUBO REGOLAZIONE TELAIO POSTERIORE		
16012020	ASTA REGOLAZIONE TELAIO POSTERIORE		
16012030	SUPPORTO TELAIO POSTERIORE		
16012050	SUPPORTO DECAL.REGOLAZIONE PROFONDITA'		
16012190	TELAIO DX PARCHEGGIO		
16012240	TELAIO SX PARCHEGGIO		
16012250	TELAIO POSTERIORE		
16012270	TELAIO POST.PE400		
16012490	TELAIO DX PARCHEGGIO PE400		
16012510	TELAIO SX PARCHEGGIO PE400		
18801950	BOCCOLA 20,25X25 X52		
18801960	BOCCOLA 20,25X25 X70		
21120013	PERNO SUPPORTO RINVIO		
41602119	VITE 20X130 5737 8.8 ZN		
43442011	DADO AUTOB.NOR.20 ZN		
43530007	DADO 10 5588 6.8 ZN		
43549004	DADO TRISTOP M12		
44953010	RONDELLA D20 UNI 6592 ZN		
45961083	COPIGLIA 5 X30 1336 ZN		
67004041	PARACOLPI CILINDRO D50X21 M10X26,5		
67004052	BRACCIO 3°PUNTO COMPLETO		
67008014	PUNTALE Q.50 ALETT.POLIT.NERO		

TAV. 60/50

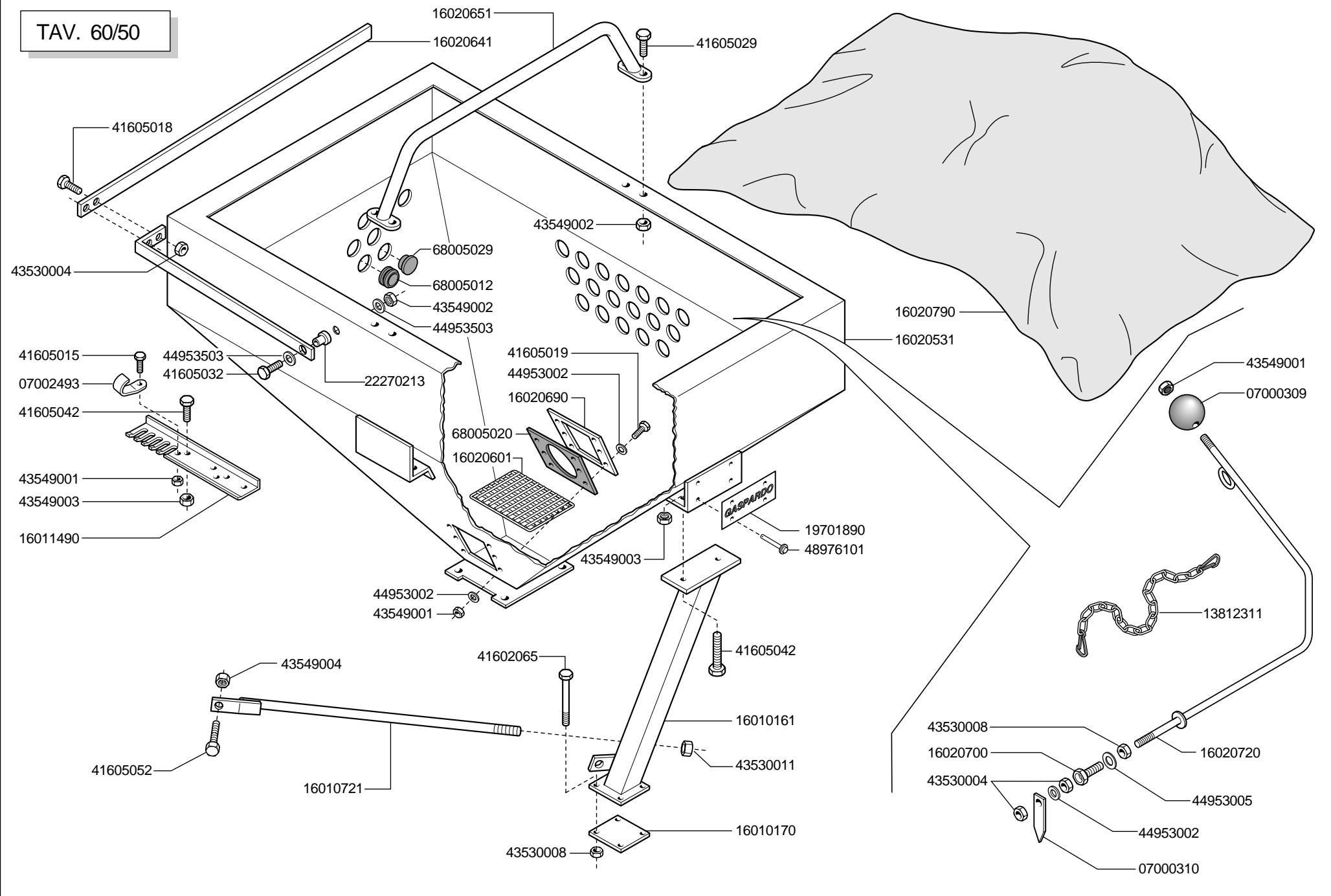

Cod.	Descrizione	Cod.	Descrizione
07000309	GALLEGGIANTE	44953002	RONDELLA D6 UNI 6592 ZN
07000310	INDICE LIVELLO POSIZIONE VERTICALE	44953005	RONDELLA D12 UNI 6592 ZN
07002493	GANCIO SUPPORTO MANIGLIA M ZN	44953503	ROND.PIANA 9X 24X2 6593 ZN
13812311	CATENELLA CON MOSCHETTONE	48976101	RIVETTO NYLON TIPO P 1506
16010161	SUPPORTO LATERALE TRAMOGGIA	68005012	GUARNIZIONE
16010170	SCONTRO 4 FORI	68005020	GUARNIZIONE
16010721	TIRANTE	68005029	TAPPO
16011490	SUPPORTO MANICHETTE		
16020531	TRAMOGGIA		
16020601	GRIGLIA DI PROTEZIONE		
16020641	SUPPORTO CENTRALE COPRITRAMOGGIA		
16020651	SUPPORTO SUPERIORE COPRITRAMOGGIA LATERALE		
16020690	PIASTRA SERRAGGIO GUARNIZIONE		
16020700	VITE M12X40 FORATA D.6 ZN		
16020720	ASTA LIVELLO SEMENTI ZN		
16020790	COPRITRAMOGGIA		
19701890	TARGA GASPARDO IN BASSORILIEVO		
22270213	BOCCOLA LEVA CAMBIO 35		
41602065	VITE 12X110 5737 8.G ZN		
41605015	VITE 6 X16 5739 8.G ZN		
41605018	VITE 6 X20 5739 8.G ZN		
41605019	VITE 6 X25 5739 8.G ZN		
41605029	VITE 8 X20 5739 8.G ZN		
41605032	VITE 8 X30 5739 8.G ZN		
41605042	VITE 10X30 5739 8.G ZN		
41605052	VITE 12X40 5739 8.G ZN		
43530004	DADO 6 5588 6.8 ZN		
43530008	DADO 12 5588 6.8 ZN		
43530011	DADO 18 5588 6.8 ZN		
43549001	DADO TRISTOP M 6		
43549002	DADO TRISTOP M 8		
43549003	DADO TRISTOP M10		
43549004	DADO TRISTOP M12		

TAV. 60/60

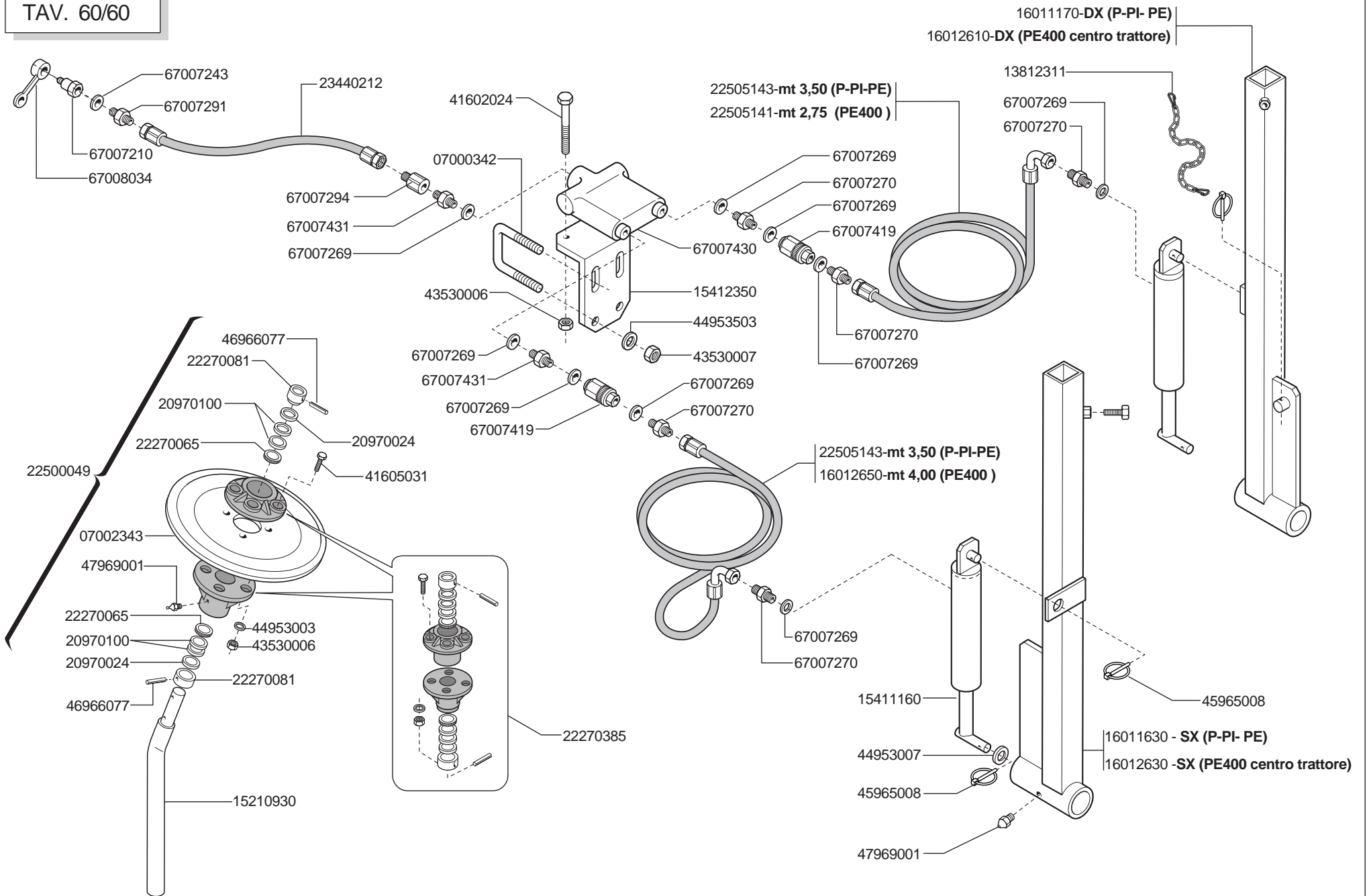

Cod.	Descrizione	Cod.	Descrizione
07000133	BUSSOLA FORO QUADRO 30X30	19003270	CUFFIA TUBO SCARPETTA
07000312	BUSSOLA VITE PRESSAMOLLE ZN	20970052	RONDELLA 40X4X9
07000313	SUPPORTO VITE PRESSAMOLLE ZN	41602012	VITE 6 X40 5737 8.G ZN
07000314	ASSE FILETTATO COMANDO PRESSAMOLLE	41602013	VITE 6 X45 5737 8.G ZN
07000342	CAVALLOTTO M10 SUPPORTO MARCAFILA	41602044	VITE 10X70 5737 8.G ZN
07000849	CAVALLOTTO M12 X TUBO 70X70	41602047	VITE 10X90 5737 8.G ZN
07002218	ANTI INTASAMENTO M	41605012	VITE 6 X10 5739 8.G ZN
16010480	TUBO Q.40 X4 X2200	41605032	VITE 8 X30 5739 8.G ZN
16010520	SUPPORTO SCARPETTE	43530004	DADO 6 5588 6.8 ZN
16010590	SUPPORTO REGOLAZIONE SCARPETTE	43530006	DADO 8 5588 6.8 ZN
16010600	SCONTRO	43530007	DADO 10 5588 6.8 ZN
16010640	VITE REGOLAZIONE SCARPETTE	43530008	DADO 12 5588 6.8 ZN
16011070	TUBO Q.40 X4 X2990	43549001	DADO TRISTOP M 6
16011080	TUBO Q.30 X4 X2990	43549002	DADO TRISTOP M 8
16011530	MANIGLIA PROVA SEMINA	43549003	DADO TRISTOP M10
16011600	SUPP.SUPERIORE REGOLAZIONE SCARPETTE	44953003	RONDELLA D8 UNI 6592 ZN
16012290	TUBO Q.30 X4 X3980	46966097	SPINA EL.6 X26 DIN 1481
16040010	CAVALLOTTO 40 X40	46966104	SPINA EL.6 X50 DIN 1481
16040040	SUPPORTO TUBO SCARPETTA	51128014	BOCCOLA FLANGIATA
16040050	STAFFA AGGANCIAMENTO MOLLA		
16040060	TUBO SCARPETTA CORTO		
16040070	TUBO SCARPETTA LUNGO		
16040130	RONDELLA FERMO DENTE ZN		
16040140	CATENA D.5 L.141 ZN		
16220240	TUBO Q.30 X4 X2470		
16240380	TUBO Q.40 X2480X4		
16240500	CAVALLOTTO ZN		
16240870	UNCINO REGOLAZIONE MOLLE ZN		
18801520	BOCCOLA 8,25X15X14		
18801580	BOCCOLA 8,5 X15 X10		
18801890	BOCCOLA 10X16X61		
18903540	MOLLA TRAZIONE SCARPETTE		
18903600	MOLLA COPRISEME		

TAV. 60/70

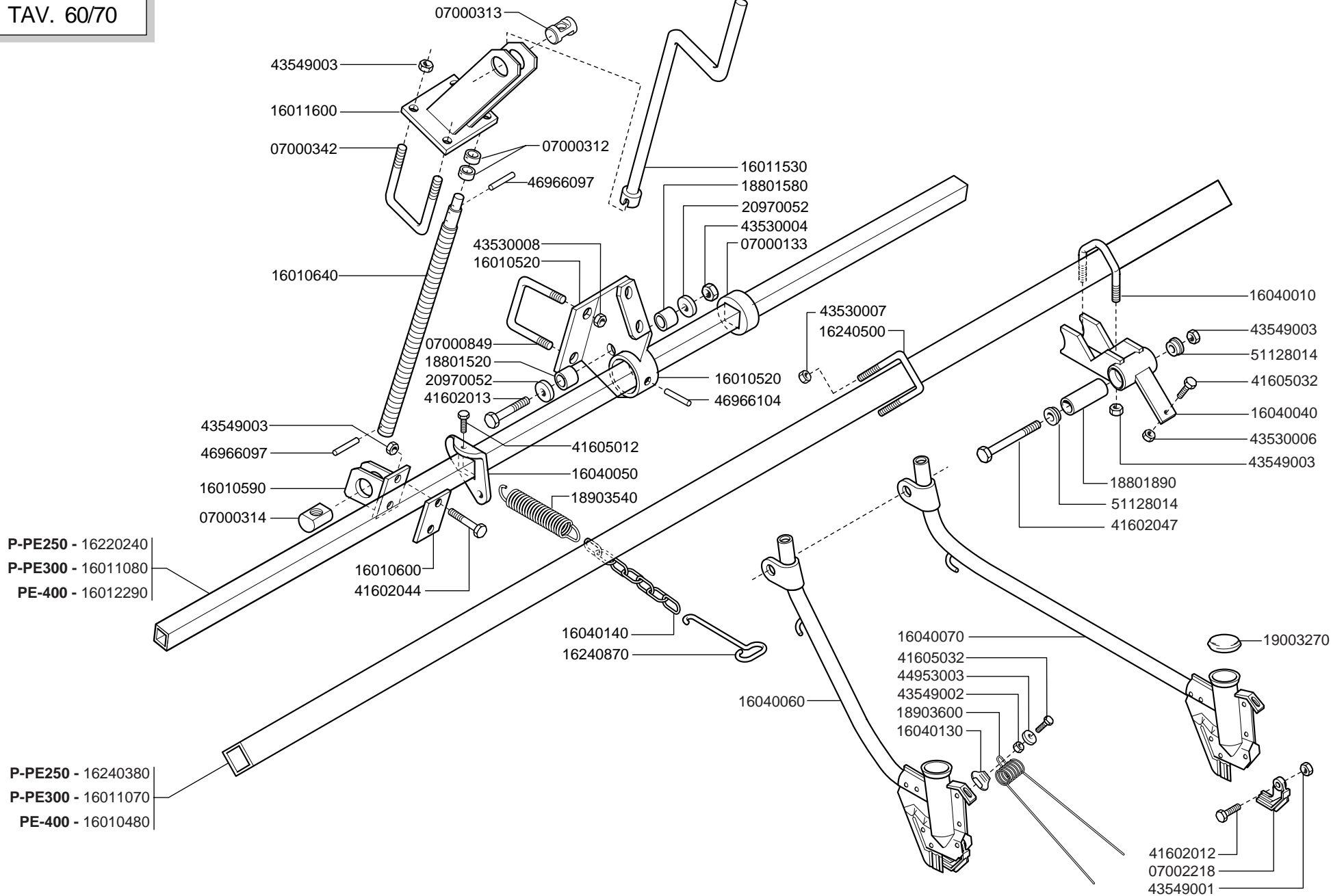

Cod.	Descrizione	Cod.	Descrizione
07000133	BUSSOLA FORO QUADRO 30X30	19003270	CUFFIA TUBO SCARPETTA
07000312	BUSSOLA VITE PRESSAMOLLE ZN	20970052	RONDELLA 40X4X9
07000313	SUPPORTO VITE PRESSAMOLLE ZN	41602012	VITE 6 X40 5737 8.G ZN
07000314	ASSE FILETTATO COMANDO PRESSAMOLLE	41602013	VITE 6 X45 5737 8.G ZN
07000342	CAVALLOTTO M10 SUPPORTO MARCAFILA	41602044	VITE 10X70 5737 8.G ZN
07000849	CAVALLOTTO M12 X TUBO 70X70	41602047	VITE 10X90 5737 8.G ZN
07002218	ANTI INTASAMENTO M	41605012	VITE 6 X10 5739 8.G ZN
16010480	TUBO Q.40 X4 X2200	41605032	VITE 8 X30 5739 8.G ZN
16010520	SUPPORTO SCARPETTE	43530004	DADO 6 5588 6.8 ZN
16010590	SUPPORTO REGOLAZIONE SCARPETTE	43530006	DADO 8 5588 6.8 ZN
16010600	SCONTRO	43530007	DADO 10 5588 6.8 ZN
16010640	VITE REGOLAZIONE SCARPETTE	43530008	DADO 12 5588 6.8 ZN
16011070	TUBO Q.40 X4 X2990	43549001	DADO TRISTOP M 6
16011080	TUBO Q.30 X4 X2990	43549002	DADO TRISTOP M 8
16011530	MANIGLIA PROVA SEMINA	43549003	DADO TRISTOP M10
16011600	SUPP.SUPERIORE REGOLAZIONE SCARPETTE	44953003	RONDELLA D8 UNI 6592 ZN
16012290	TUBO Q.30 X4 X3980	46966097	SPINA EL.6 X26 DIN 1481
16040010	CAVALLOTTO 40 X40	46966104	SPINA EL.6 X50 DIN 1481
16040040	SUPPORTO TUBO SCARPETTA	51128014	BOCCOLA FLANGIATA
16040050	STAFFA AGGANCIAMENTO MOLLA		
16040060	TUBO SCARPETTA CORTO		
16040070	TUBO SCARPETTA LUNGO		
16040130	RONDELLA FERMO DENTE ZN		
16040140	CATENA D.5 L.141 ZN		
16220240	TUBO Q.30 X4 X2470		
16240380	TUBO Q.40 X2480X4		
16240500	CAVALLOTTO ZN		
16240870	UNCINO REGOLAZIONE MOLLE ZN		
18801520	BOCCOLA 8,25X15X14		
18801580	BOCCOLA 8,5 X15 X10		
18801890	BOCCOLA 10X16X61		
18903540	MOLLA TRAZIONE SCARPETTE		
18903600	MOLLA COPRISEME		

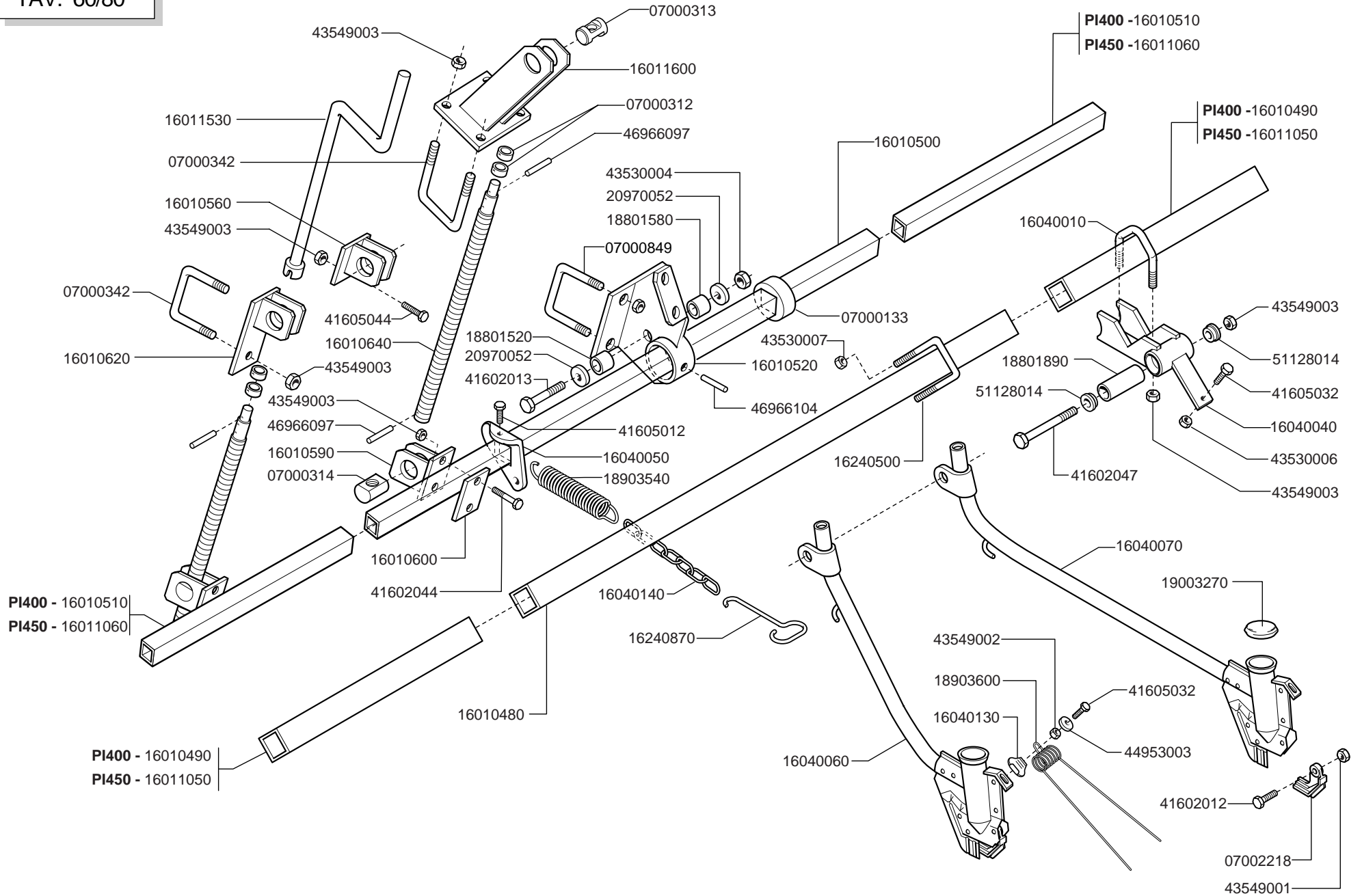

Cod.	Descrizione	Cod.	Descrizione
07000133	BUSSOLA FORO QUADRO 30X30	18903540	MOLLA TRAZIONE SCARPETTE
07000312	BUSSOLA VITE PRESSAMOLLE ZN	18903600	MOLLA COPRISEME
07000313	SUPPORTO VITE PRESSAMOLLE ZN	19003270	CUFFIA TUBO SCARPETTA
07000314	ASSE FILETTATO COMANDO PRESSAMOLLE	20970052	RONDELLA 40X4X9
07000342	CAVALLOTTO M10 SUPPORTO MARCAFILA	41602012	VITE 6 X40 5737 8.G ZN
07000849	CAVALLOTTO M12 X TUBO 70X70	41602013	VITE 6 X45 5737 8.G ZN
07002218	ANTI INTASAMENTO M	41602044	VITE 10X70 5737 8.G ZN
16010480	TUBO Q.40 X4 X2200	41602047	VITE 10X90 5737 8.G ZN
16010490	TUBO Q.40 X4 X900	41605012	VITE 6 X10 5739 8.G ZN
16010500	TUBO Q.30 X4 X2200	41605032	VITE 8 X30 5739 8.G ZN
16010510	TUBO Q.30 X4 X900	41605044	VITE 10X40 5739 8.G ZN
16010520	SUPPORTO SCARPETTE	43530004	DADO 6 5588 6.8 ZN
16010560	SUPP.REGOLAZIONE SCARPETTE CENTRALI	43530006	DADO 8 5588 6.8 ZN
16010590	SUPPORTO REGOLAZIONE SCARPETTE	43530007	DADO 10 5588 6.8 ZN
16010600	SCONTRO	43549001	DADO TRISTOP M 6
16010620	SUPP.REGOLAZIONE SCARPETTE LATERALI	43549002	DADO TRISTOP M 8
16010640	VITE REGOLAZIONE SCARPETTE	43549003	DADO TRISTOP M10
16011050	TUBO Q.40 X4 X1150	44953003	RONDELLA D8 UNI 6592 ZN
16011060	TUBO Q.30 X4 X1150	46966097	SPINA EL.6 X26 DIN 1481
16011530	MANIGLIA PROVA SEMINA	46966104	SPINA EL.6 X50 DIN 1481
16011600	SUPP.SUPERIORE REGOLAZIONE SCARPETTE	51128014	BOCCOLA FLANGIATA
16040010	CAVALLOTTO 40 X40		
16040040	SUPPORTO TUBO SCARPETTA		
16040050	STAFFA AGGANCIAMENTO MOLLA		
16040060	TUBO SCARPETTA CORTO		
16040070	TUBO SCARPETTA LUNGO		
16040130	RONDELLA FERMO DENTE ZN		
16040140	CATENA D.5 L.141 ZN		
16240500	CAVALLOTTO ZN		
16240870	UNCINO REGOLAZIONE MOLLE ZN		
18801520	BOCCOLA 8,25X15X14		
18801580	BOCCOLA 8,5 X15 X10		
18801890	BOCCOLA 10X16X61		

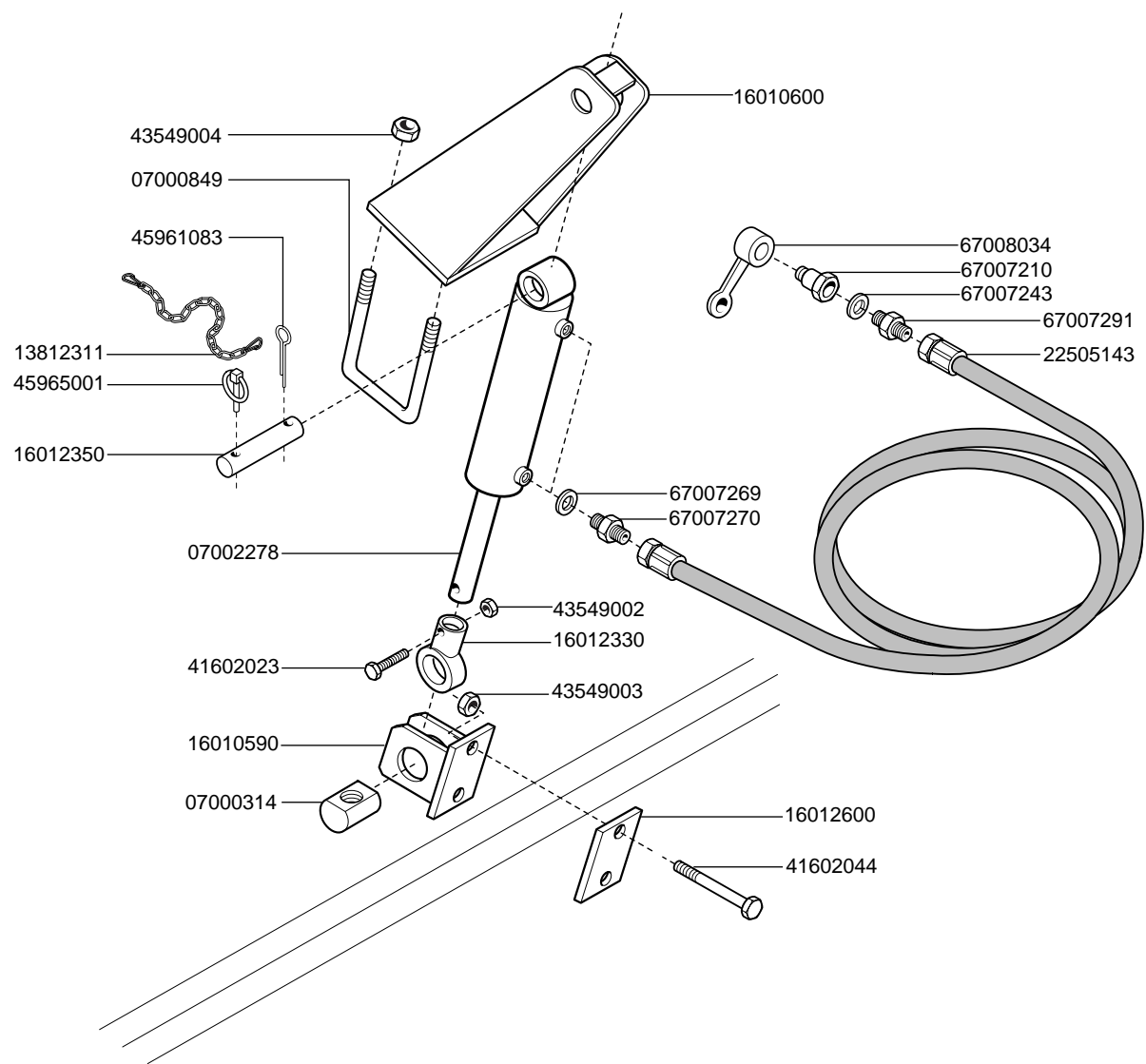

REGOLAZIONE OLEODINAMICA PRESSIONE ASSOLCATORI P-PE

Cod.	Descrizione	Cod.	Descrizione
07000314	ASSE FILETTATO COMANDO PRESSAMOLLE		
07000849	CAVALLOTTO M12 X TUBO 70X70		
07002278	CILINDRO IDRAULICO 35X18X85		
13812311	CATENELLA CON MOSCHETTONE		
16010590	SUPPORTO REGOLAZIONE SCARPETTE		
16010600	SCONTRO		
16012330	BOCCOLA ATTACCO CILINDRO		
16012350	PERNO 18 X100 ZN		
16012600	BRACCIO 3°PUNTO		
22505143	TUBO 1/4R2 C-F 1/4 L.3500		
41602023	VITE 8 X35 5737 8.G ZN		
41602044	VITE 10X70 5737 8.G ZN		
43549002	DADO TRISTOP M 8		
43549003	DADO TRISTOP M10		
43549004	DADO TRISTOP M12		
45961083	COPIGLIA 5 X30 1336 ZN		
45965001	SPINA A SCATTO D 5 B/81		
67007210	INNESTO RAPIDO MASCH.CONO 1/2		
67007243	RONDELLA RAME 1/2		
67007269	RONDELLA RAME 1/4		
67007270	NIPPLO MASCH.CIL.1/4 ZN		
67007291	NIPPLO MASCH.CIL.1/2-1/4 ZN		
67008034	CAPPUCCIO INNESTO 1/2		

TAV. 60/100

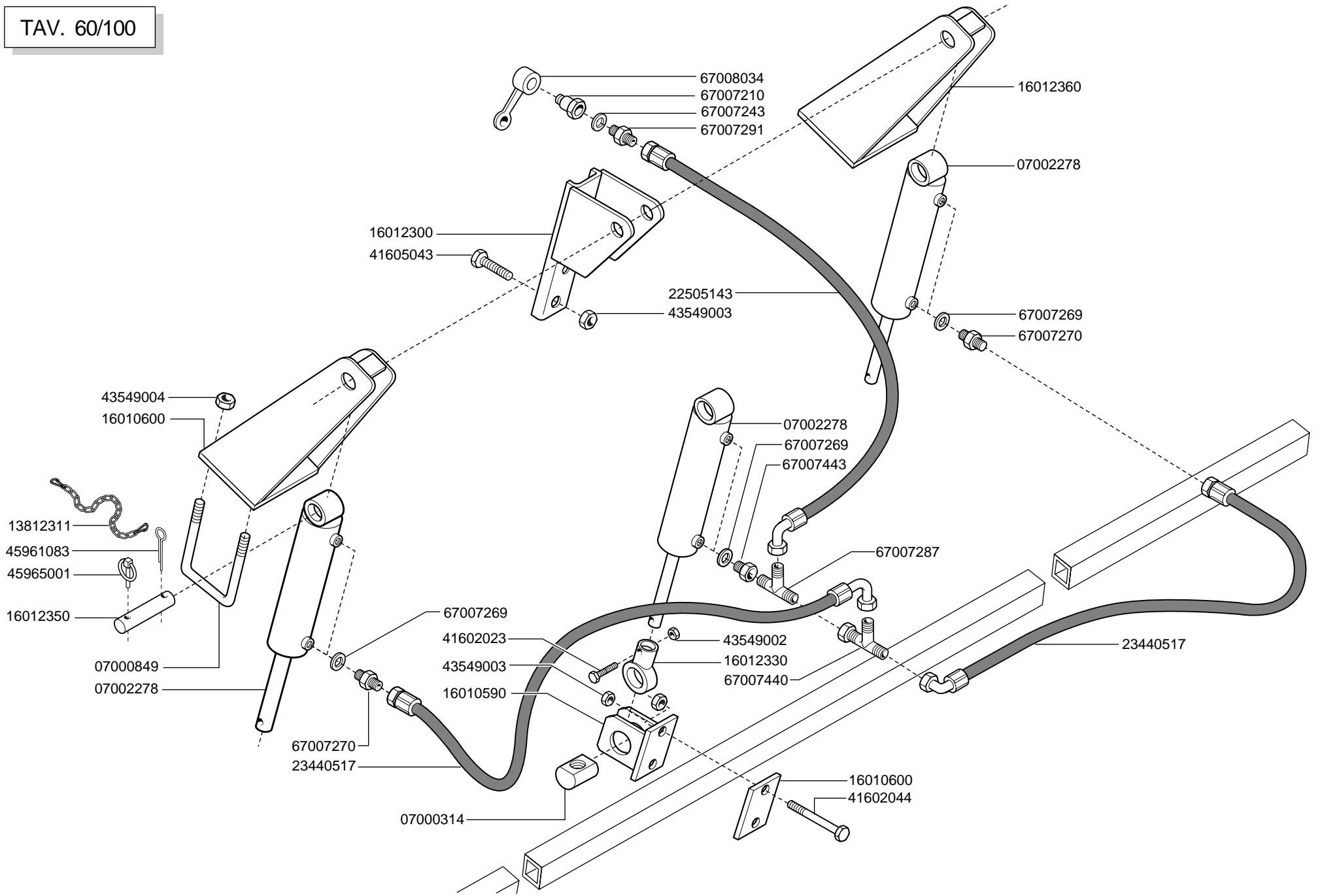

REGOLAZIONE OLEODINAMICA PRESSIONE ASSOLCATORI PI

Cod.	Descrizione	Cod.	Descrizione
07000314	ASSE FILETTATO COMANDO PRESSAMOLLE		
07000849	CAVALLOTTO M12 X TUBO 70X70		
07002278	CILINDRO IDRAULICO 35X18X85		
13812311	CATENELLA CON MOSCHETTONE		
16010590	SUPPORTO REGOLAZIONE SCARPETTE		
16010600	SCONTRO		
16012300	SUPPORTO CENTRALE CILINDRO		
16012330	BOCCOLA ATTACCO CILINDRO		
16012350	PERNO 18 X100 ZN		
16012360	SUPP.CILINDRO		
22505143	TUBO 1/4R2 C-F 1/4 L.3500		
23440517	TUBO 1/4R2 C-F 1/4 L2000		
41602023	VITE 8 X35 5737 8.G ZN		
41602044	VITE 10X70 5737 8.G ZN		
41605043	VITE 10X35 5739 8.G ZN		
43549002	DADO TRISTOP M 8		
43549003	DADO TRISTOP M10		
43549004	DADO TRISTOP M12		
45961083	COPIGLIA 5 X30 1336 ZN		
45965001	SPINA A SCATTO D 5 B/81		
67007210	INNESTO RAPIDO MASCH.CONO 1/2		
67007243	RONDELLA RAME 1/2		
67007269	RONDELLA RAME 1/4		
67007270	NIPPLO MASCH.CIL.1/4 ZN		
67007287	RACCORDO -T- MASCHIO 1/4 ZN		
67007291	NIPPLO MASCH.CIL.1/2-1/4 ZN		
67007440	RACCORDO T M-M-F 1/4" ZN		
67007443	NIPPLO M-F GIREVOLE 1/4 ZN		
67008034	CAPPUCCIO INNESTO 1/2		

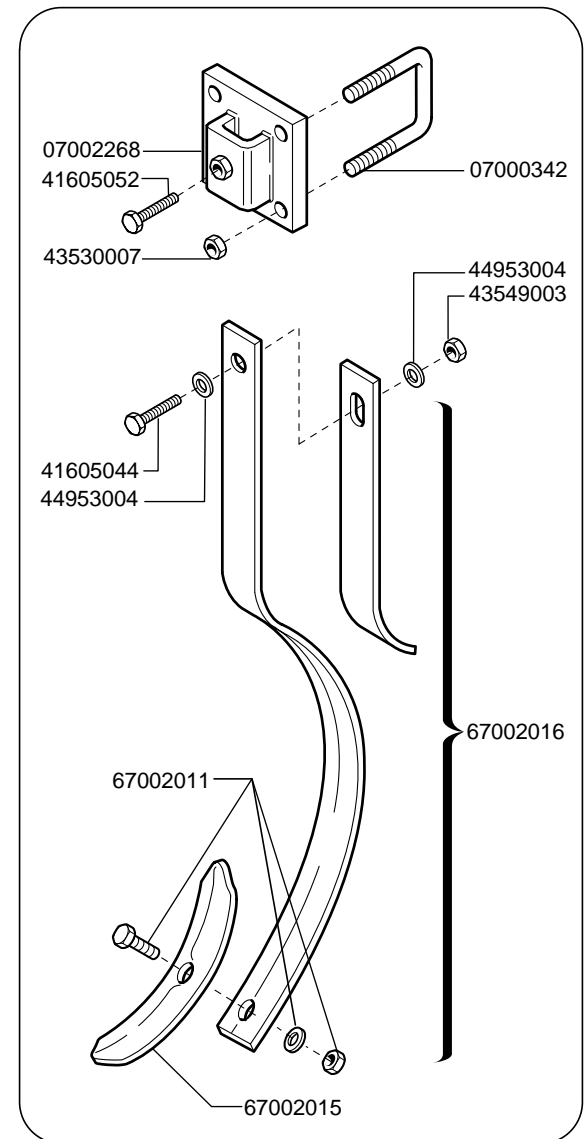
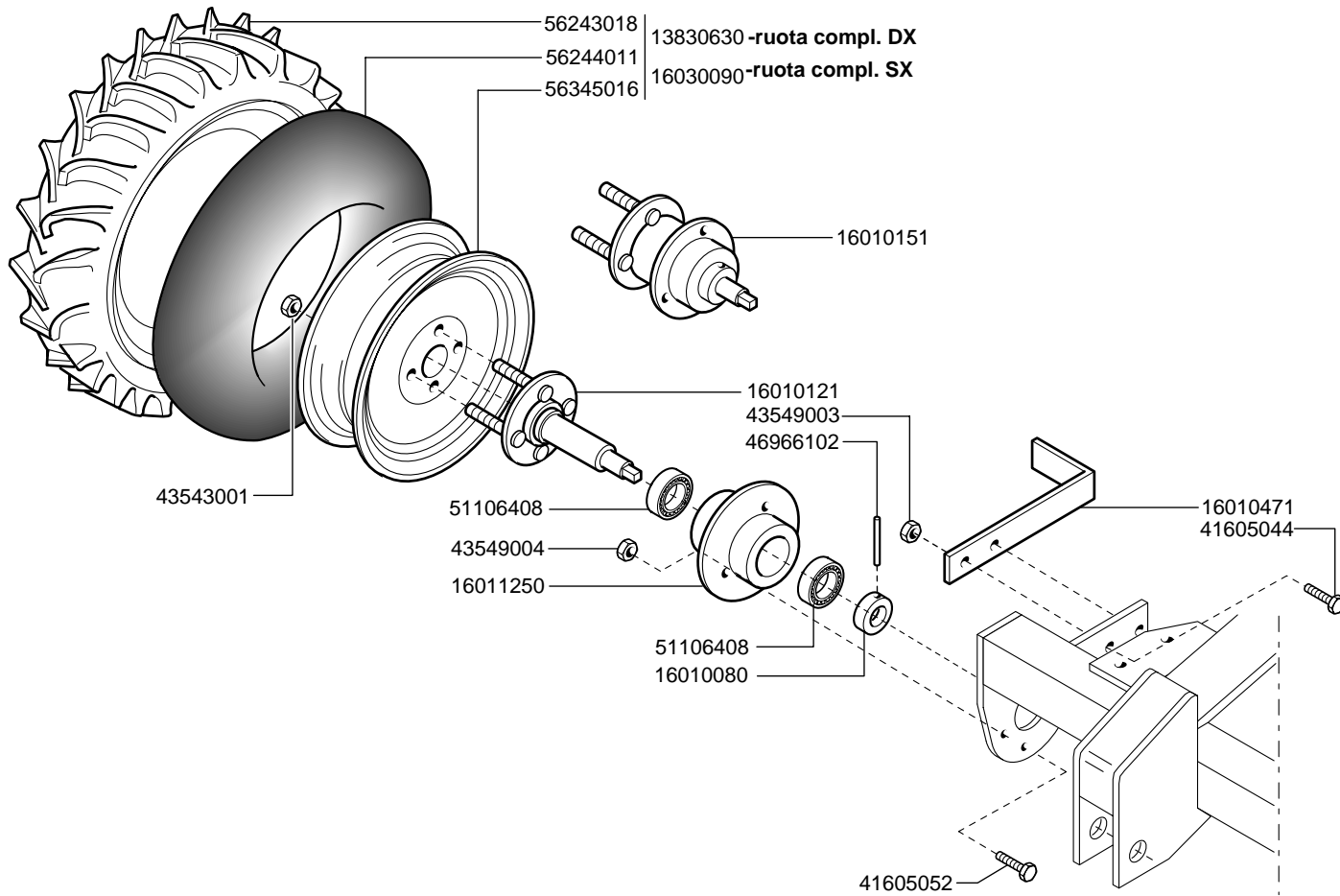

Cod.	Descrizione	Cod.	Descrizione
07000342	CAVALLOTTO M10 SUPPORTO MARCAFILA		
07002268	SUPPORTO ROMPITRACCIA		
13830630	RUOTA GOMMATA LARGA		
16010080	BOCCOLA FERMO ASSE RUOTA ZN		
16010121	ASSE RUOTA		
16010151	SUPPORTO RUOTA		
16010471	RASCHIAFANGO		
16011250	SUPPORTO ASSE RUOTA		
16030090	RUOTA 6.50-15 SX		
41605044	VITE 10X40 5739 8.G ZN		
41605052	VITE 12X40 5739 8.G ZN		
43530007	DADO 10 5588 6.8 ZN		
43543001	DADO 12X1.5 COLONNETTA		
43549003	DADO TRISTOP M10		
43549004	DADO TRISTOP M12		
44953004	RONDELLA D10 UNI 6592 ZN		
46966102	SPINA EL.6 X40 DIN 1481		
51106408	CUSCINETTO 63007 2RS1		
56243018	COPERTURA 6.5/80-15 IM 110 4PR		
56244011	CAMERA 15 T 340		
56345016	CERCHIO 5JX15" 4 FORI CANALE		
67002011	BULLONE TESTA OVALE M10X35		
67002015	VOMERO REVERSIBILE 40X5X190		
67002016	MOLLA ROMPITRACCIA		

TAV. 60/121

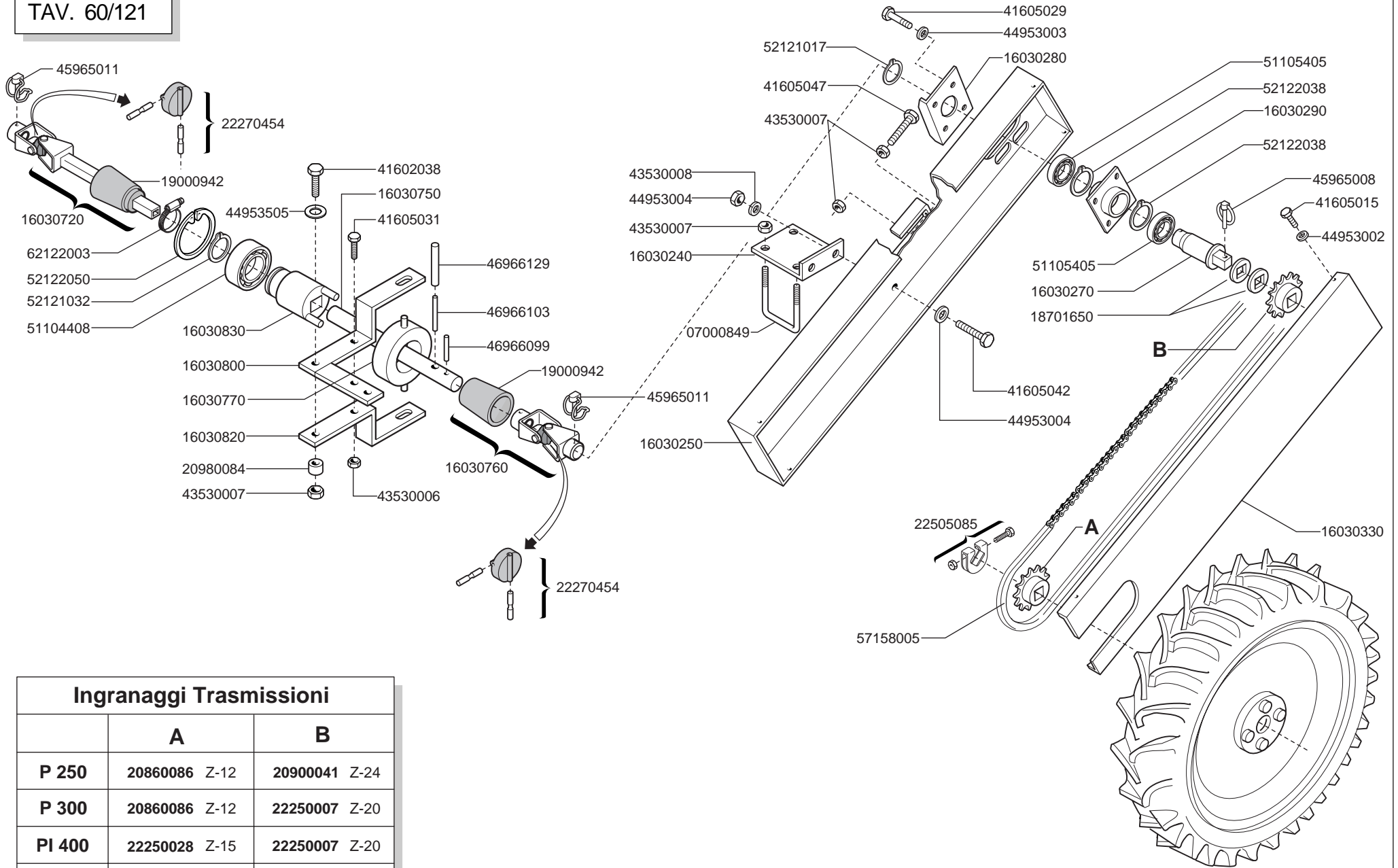

Ingranaggi Trasmissioni

	A	B
P 250	20860086 Z-12	20900041 Z-24
P 300	20860086 Z-12	22250007 Z-20
PI 400	22250028 Z-15	22250007 Z-20
PI 450	15131050 Z-13	22250028 Z-15

TRASMISSIONE DOSATORE P-PI

Cod.	Descrizione	Cod.	Descrizione
07000849	CAVALLOTTO M12 X TUBO 70X70	43530008	DADO 12 5588 6.8 ZN
15131050	PIGNONE Z-13 1/2X3/16 ZN	44953002	RONDELLA D6 UNI 6592 ZN
16030240	ATTACCO SUPPORTO TRASMISSIONE	44953003	RONDELLA D8 UNI 6592 ZN
16030250	SUPPORTO TRASMISSIONE	44953004	RONDELLA D10 UNI 6592 ZN
16030270	ASSE TRASMISSIONE ZG	44953505	ROND.PIANA 11X30X2,5 6593 ZN
16030280	FLANGIA TENDICATENA	45965008	SPINA A SCATTO D.4,4 B/80
16030290	SUPPORTO ASSE	45965011	SPINOTTO X INGRANAGGIO
16030330	CARTER TRASMISSIONE	46966099	SPINA EL.6 X30 DIN 1481
16030720	CARDANO LATO DISTR. INTERRUZIONE DI SEMINA	46966103	SPINA EL.6 X45 DIN 1481
16030750	ALBERO X ROTAZIONE TRASMISSIONE ZN	46966129	SPINA EL.8 X45 DIN 1481
16030760	CARDANO LATO TRASM. INTERRUZIONE DI SEMINA	51104408	CUSCINETTO 6007 2RS
16030770	SUPPORTO CUSCINETTO ZN	51105405	CUSCINETTO 6204 2RS C3
16030800	LEVA MOVIMENTO SUPPORTO CUSCINETTO	52121017	ANELLO ARR.20 UNI 7435-75
16030820	LEVA MOVIMENTO SUPPORTO CUSCINETTO	52121032	ANELLO ARR.35 UNI 7435-75
16030830	GUIDA SUPPORO CUSCINETTO ZN	52122038	ANELLO ARR.47 UNI 7437-75
18701650	RONDELLA FORO QUADRO ZN	52122050	ANELLO ARR.62 UNI 7437-75
19000942	COPRICARDANO INFERIORE RINVIO	57158005	SPEZ.CAT.1/2 ISO 083 98MAGLIE
20860086	INGRANAGGIO 1/2 Z-12 F.Q.	62122003	FASCETTA STRINGITUBO 19/28
20900041	INGRANAGGIO 1/2 Z-24 F.Q.		
20980084	BOCCOLA 10,25X16X14		
22250007	INGRANAGGIO CON MOZZO 1/2 Z-20		
22250028	PIGNONE Z-15		
22250028	PIGNONE Z-15		
22270454	CROCIERA COMPLETA		
22505085	FERMO ASSE IN LAMIERA		
41602038	VITE 10X40 5737 8.G ZN		
41605015	VITE 6 X16 5739 8.G ZN		
41605029	VITE 8 X20 5739 8.G ZN		
41605031	VITE 8 X25 5739 8.G ZN		
41605042	VITE 10X30 5739 8.G ZN		
41605047	VITE 10X90 5739 8.G ZN		
43530006	DADO 8 5588 6.8 ZN		
43530007	DADO 10 5588 6.8 ZN		

TAV. 60/130

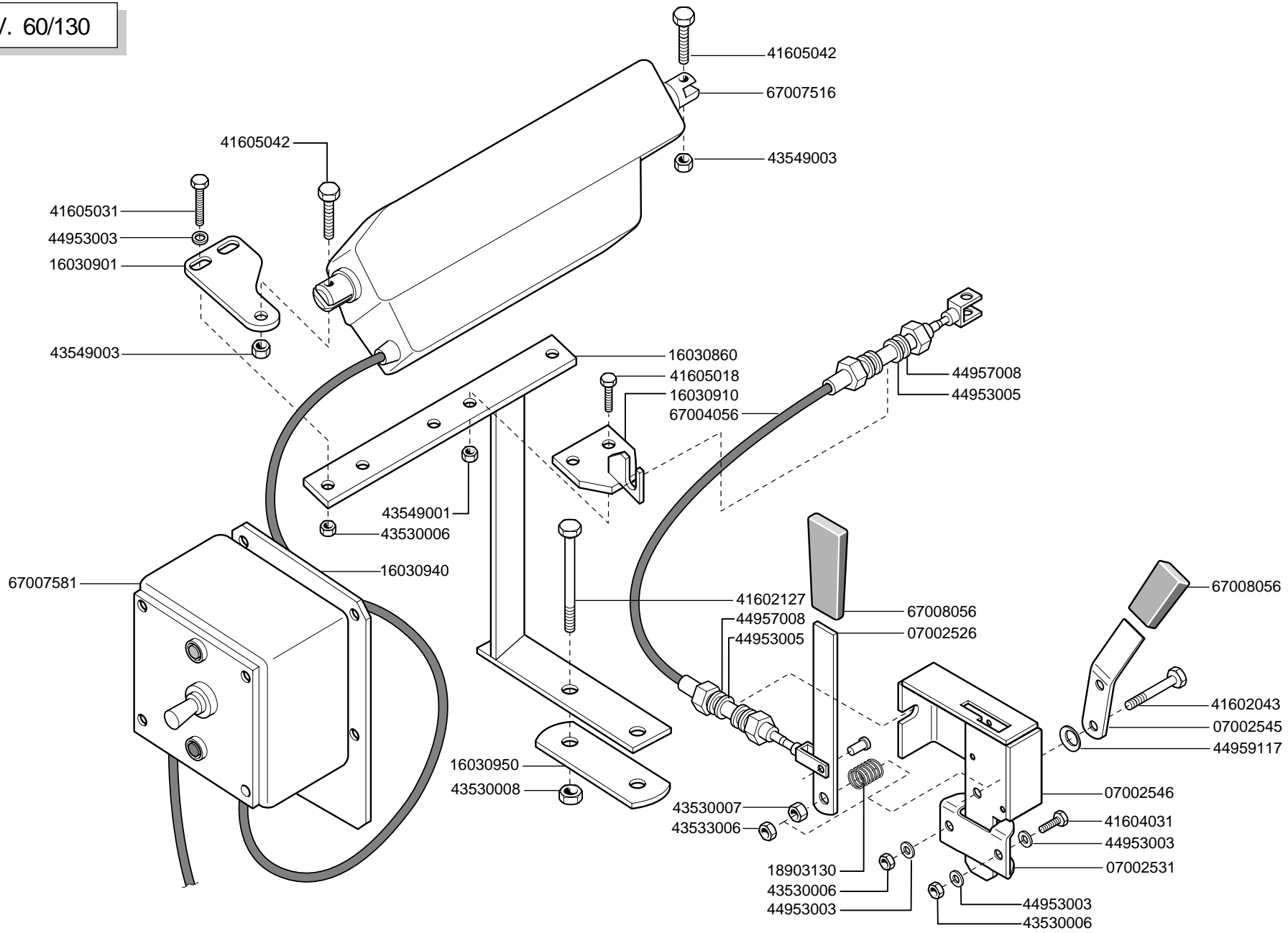

ESCLUSIONE SEMINA ELETTRICO E MECCANICO

Cod.	Descrizione	Cod.	Descrizione
07002526	LEVA COMANDO TRAMLINE		
07002531	STAFFA FISSAGGIO SUPPORTO LEVE		
07002545	LEVA INDICATORE		
07002546	SUPPORTO LEVE SERIGRAFATO		
16030860	SUPPORTO COMANDO INTERRUZIONE SEMINA		
16030901	ATTACCO ATTUATORE		
16030910	SUPPORTO TRASMISSIONE FLESSIBILE		
16030940	PIASTRA ATTACCO COMANDO ATTUATORE		
16030950	CARTER ANT.PULEGGIA MOTRICE 540 GIRI		
18903130	MOLLA SUPPORTO IMBUTI		
41602043	VITE 10X65 5737 8.G ZN		
41602127	VITE 12X120 5737 8.G ZN		
41604031	VITE 8 X25 5739 8.G		
41605018	VITE 6 X20 5739 8.G ZN		
41605031	VITE 8 X25 5739 8.G ZN		
41605042	VITE 10X30 5739 8.G ZN		
43530006	DADO 8 5588 6.8 ZN		
43530007	DADO 10 5588 6.8 ZN		
43530008	DADO 12 5588 6.8 ZN		
43533006	DADO 10 5589 6.8 ZN		
43549001	DADO TRISTOP M 6		
43549003	DADO TRISTOP M10		
44953003	RONDELLA D8 UNI 6592 ZN		
44953005	RONDELLA D12 UNI 6592 ZN		
44957008	RONDELLA D12 DIN 6798 D.INT.ZN		
44959117	MOLLA A TAZZA 28XD14X1 DIN 2093		
67004056	CAVO FLESSIBILE 2.8 M		
67007516	ATTUATORE LINAK		
67007581	GRUPPO COMANDO ATTUATORE		
67008056	MANOPOLA PIATTA		

TAV. 60/140

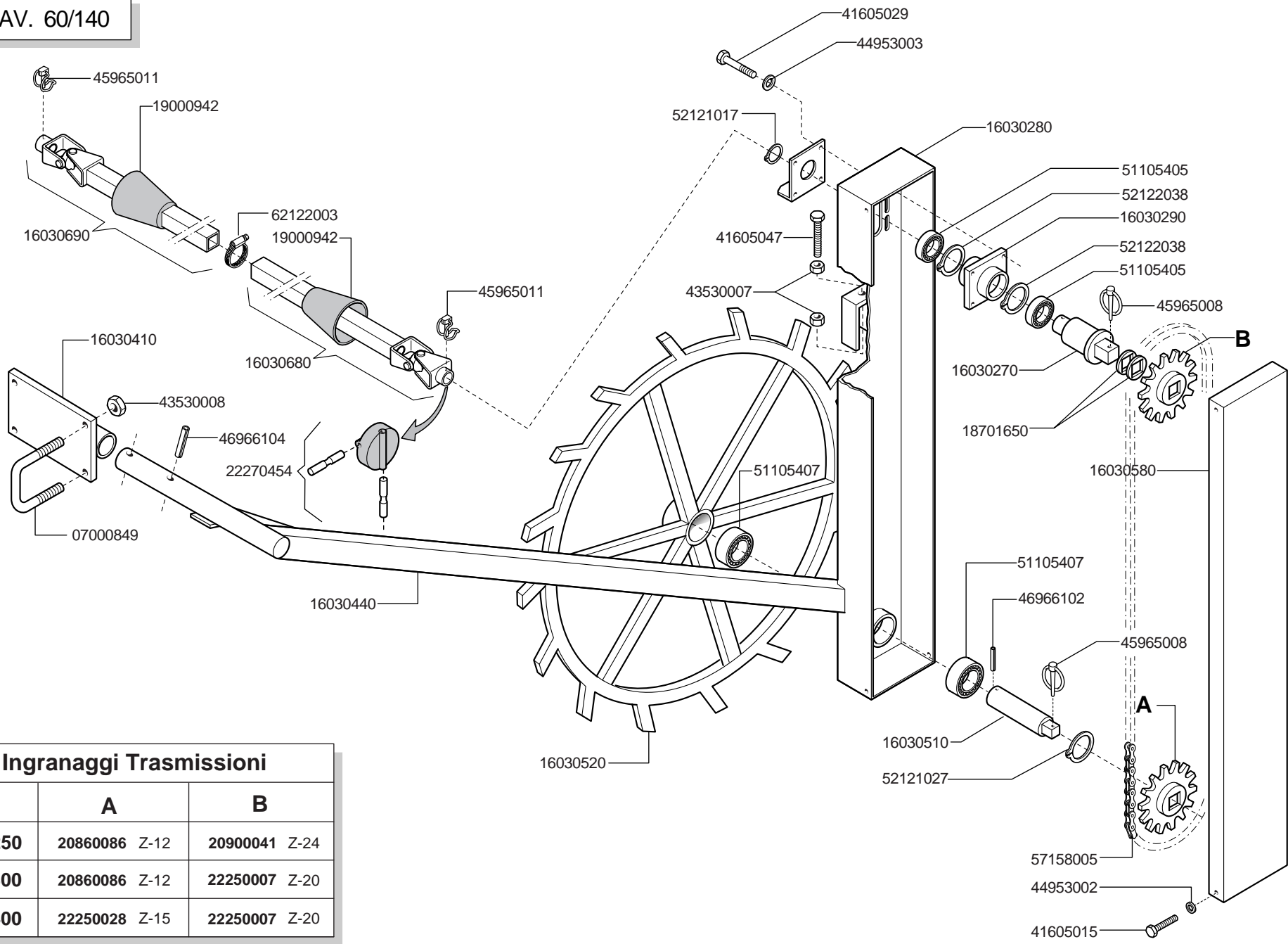

Ingranaggi Trasmissioni				
	A		B	
PE 250	20860086	Z-12	20900041	Z-24
PE 300	20860086	Z-12	22250007	Z-20
PE 400	22250028	Z-15	22250007	Z-20

Cod.	Descrizione	Cod.	Descrizione
07000849	CAVALLOTTO M12 X TUBO 70X70	52122038	ANELLO ARR.47 UNI 7437-75
16030270	ASSE TRASMISSIONE ZG	57158005	SPEZ.CAT.1/2 ISO 083 98MAGLIE
16030280	FLANGIA TENDICATENA	62122003	FASCETTA STRINGITUBO 19/28
16030290	SUPPORTO ASSE		
16030410	SUPPORTO GRUPPO RUOTA		
16030440	SUPPORTO RUOTA TRASMISSIONE		
16030510	ALBERO RUOTA ZN		
16030520	RUOTA DI TRASMISSIONE		
16030580	CARTER TRASMISSIONE		
16030680	CARDANO LATO TRASMISSIONE		
16030690	CARDANO LATO DISTRIBUZIONE		
18701650	RONDELLA FORO QUADRO ZN		
19000942	COPRICARDANO INFERIORE RINVIO		
20860086	INGRANAGGIO 1/2 Z-12 F.Q.		
20900041	INGRANAGGIO 1/2 Z-24 F.Q.		
22250007	INGRANAGGIO CON MOZZO 1/2 Z-20		
22250028	PIGNONE Z-15		
22270454	CROCIERA COMPLETA		
41605015	VITE 6 X16 5739 8.G ZN		
41605029	VITE 8 X20 5739 8.G ZN		
41605047	VITE 10X90 5739 8.G ZN		
43530007	DADO 10 5588 6.8 ZN		
43530008	DADO 12 5588 6.8 ZN		
44953002	RONDELLA D6 UNI 6592 ZN		
44953003	RONDELLA D8 UNI 6592 ZN		
45965008	SPINA A SCATTO D.4,4 B/80		
45965011	SPINOTTO X INGRANAGGIO		
46966102	SPINA EL.6 X40 DIN 1481		
46966104	SPINA EL.6 X50 DIN 1481		
51105405	CUSCINETTO 6204 2RS C3		
51105407	CUSCINETTO 6206 2RS		
52121017	ANELLO ARR.20 UNI 7435-75		
52121027	ANELLO ARR.30 UNI 7435-75		

Cod.	Descrizione	Cod.	Descrizione
68005047	CORPO ANTERIORE		
68005048	CORPO POSTERIORE		
68005049	INVOLUCRO		
68005050	DOSATORE		
68005051	RULLO		
68005052	SARACINESCA		
68005053	OTTURATORE		
68005054	COPERCHIO A CERNIERA		
68005055	RUOTA DENTATA Z19		
68005056	GUARNIZIONE IN GOMMA		
68005057	ASSE AGITATORE		
68005058	SPAZZOLA		
68005059	PORTA VALVOLA		
68005060	TELAIO METALLICO		
68005061	FLANGIA		
68005062	MANOVELLA APERTURA DOSATORE		
68005063	VITE APERTURA		
68005064	ASSE ESAGONALE DOSATORE		
68005065	MOLLA DI BLOCCO		
68005066	SPINA		
68005067	DECALCOMANIA REGOLAZIONE		
68005068	BOCCOLA		
68005069	TIRANTE AD OCCHIONE		
68005070	DISTANZIALI		
68005071	CORPO APERTURA DOSATORE		
68005072	RUOTA DENTATA Z19		
68005073	RUOTA DENTATA Z14		
68005074	RUOTA DENTATA Z28		
68005076	GUARNIZIONE		
68005077	MEZZALUNA		

TAV. 60/160

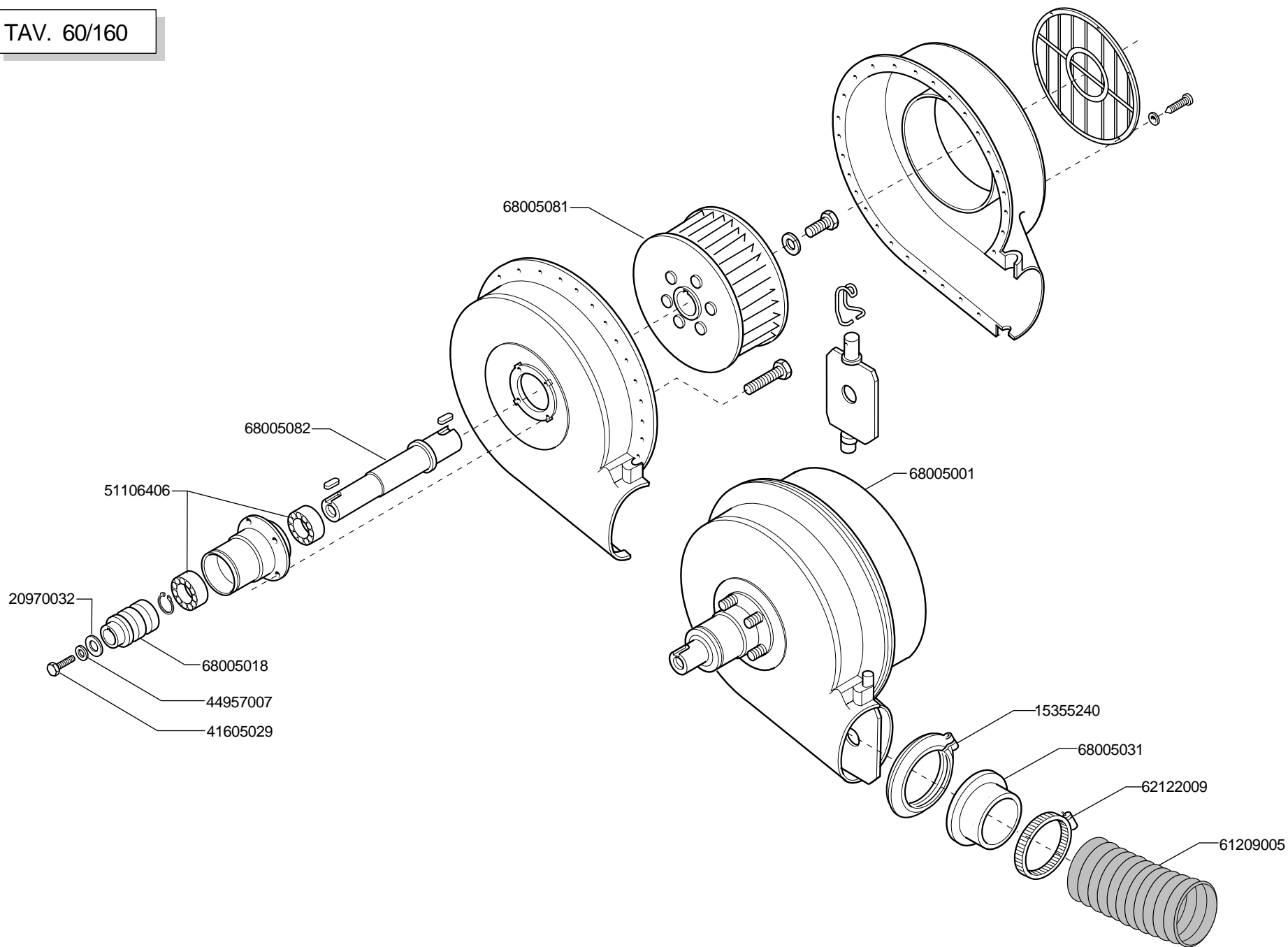

Cod.	Descrizione	Cod.	Descrizione
15355240	FASCETTA STRINGITUBO		
20970032	RONDELLA 32X4X8,5		
41605029	VITE 8 X20 5739 8.G ZN		
44957007	RONDELLA D10 DIN 6798 D.INT.ZN		
51106406	CUSCINETTO 6305 2RS		
61209005	TUBO FLESSIBILE D.100		
62122009	FASCETTA 90/120		
68005001	SOFFIANTE COMPLETA SENZA PULEGGIA		
68005018	PULEGGIA CONDOTTA DE 80		
68005031	RIDUZIONE		
68005081	GIRANTE		
68005082	ALBERO GIRANTE		

24 uscite -68005009
32 uscite -68005010

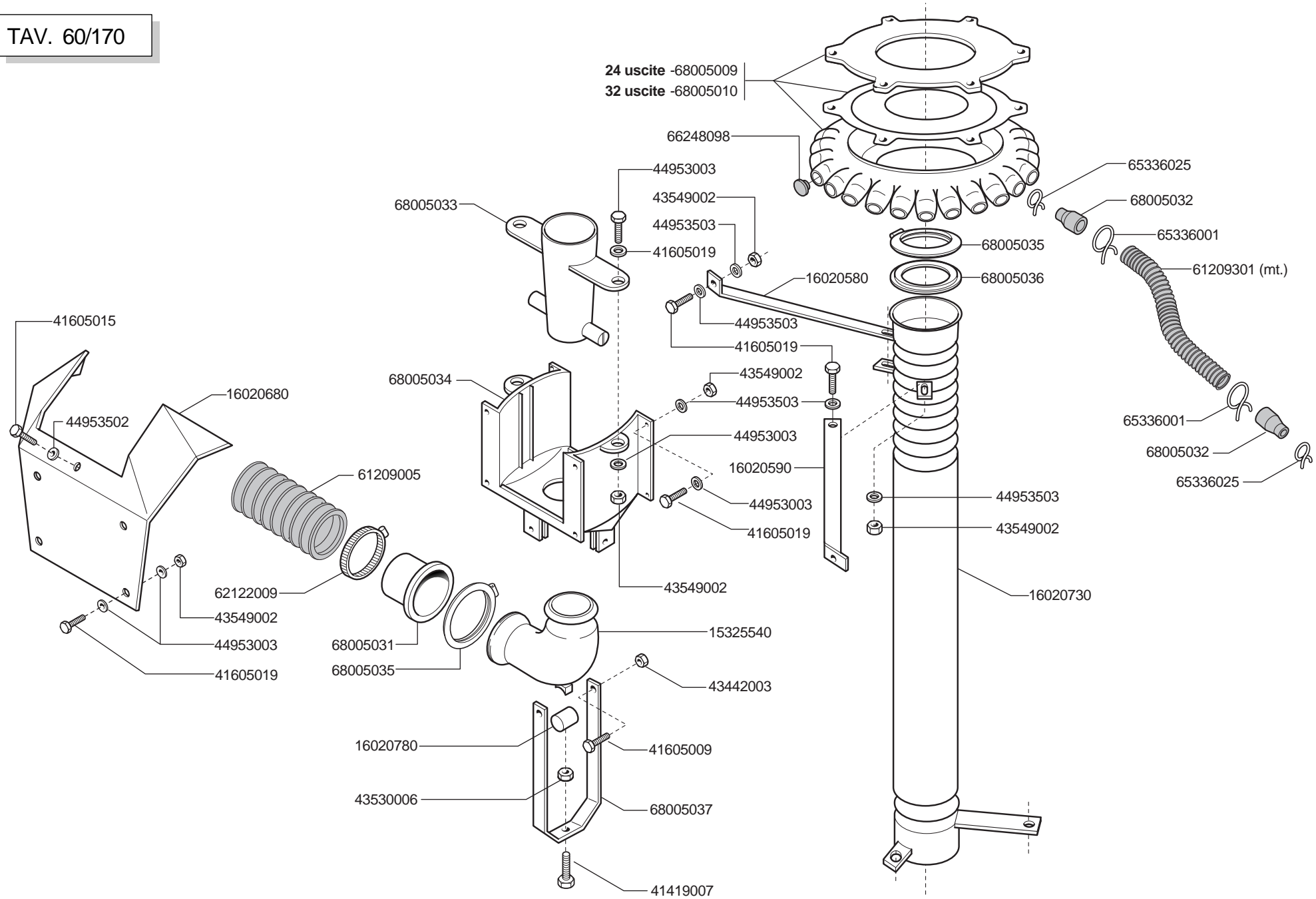

Cod.	Descrizione	Cod.	Descrizione
15325540	CURVA DISTRIBUTORE		
16020580	SUPP.DX TUBO MISCELATORE		
16020590	SUPP.SX TUBO MISCELATORE		
16020680	CARTER		
16020730	TUBO MISCELATORE		
16020780	BOCCOLA ZN		
41419007	VITE 8 X50 5449 5.8 ZN		
41605009	VITE 5 X30 5739 8.G ZN		
41605015	VITE 6 X16 5739 8.G ZN		
41605019	VITE 6 X25 5739 8.G ZN		
43442003	DADO AUTOB.NOR.5 ZN		
43530006	DADO 8 5588 6.8 ZN		
43549002	DADO TRISTOP M 8		
44953003	RONDELLA D8 UNI 6592 ZN		
44953502	ROND.PIANA 6,6X 18X2 6593 ZN		
44953503	ROND.PIANA 9X 24X2 6593 ZN		
61209005	TUBO FLESSIBILE D.100		
61209301	TUBO SATURNO L D.32		
62122009	FASCETTA 90/120		
65336001	MOLLA SPEC.ZN STRINGITUBO		
65336025	MOLLA SPEC.ZN STRINGITUBO		
66248098	TAPPO CONVOGLIATORE DEPRESSORE		
68005009	DISTRIBUTORE 24 USCITE		
68005010	DISTRIBUTORE 32 USCITE		
68005031	RIDUZIONE		
68005032	RIDUZIONE		
68005033	DIFFUSORE		
68005034	CORPO		
68005035	MANICOTTO		
68005036	GUARNIZIONE		
68005037	SUPPORTO		

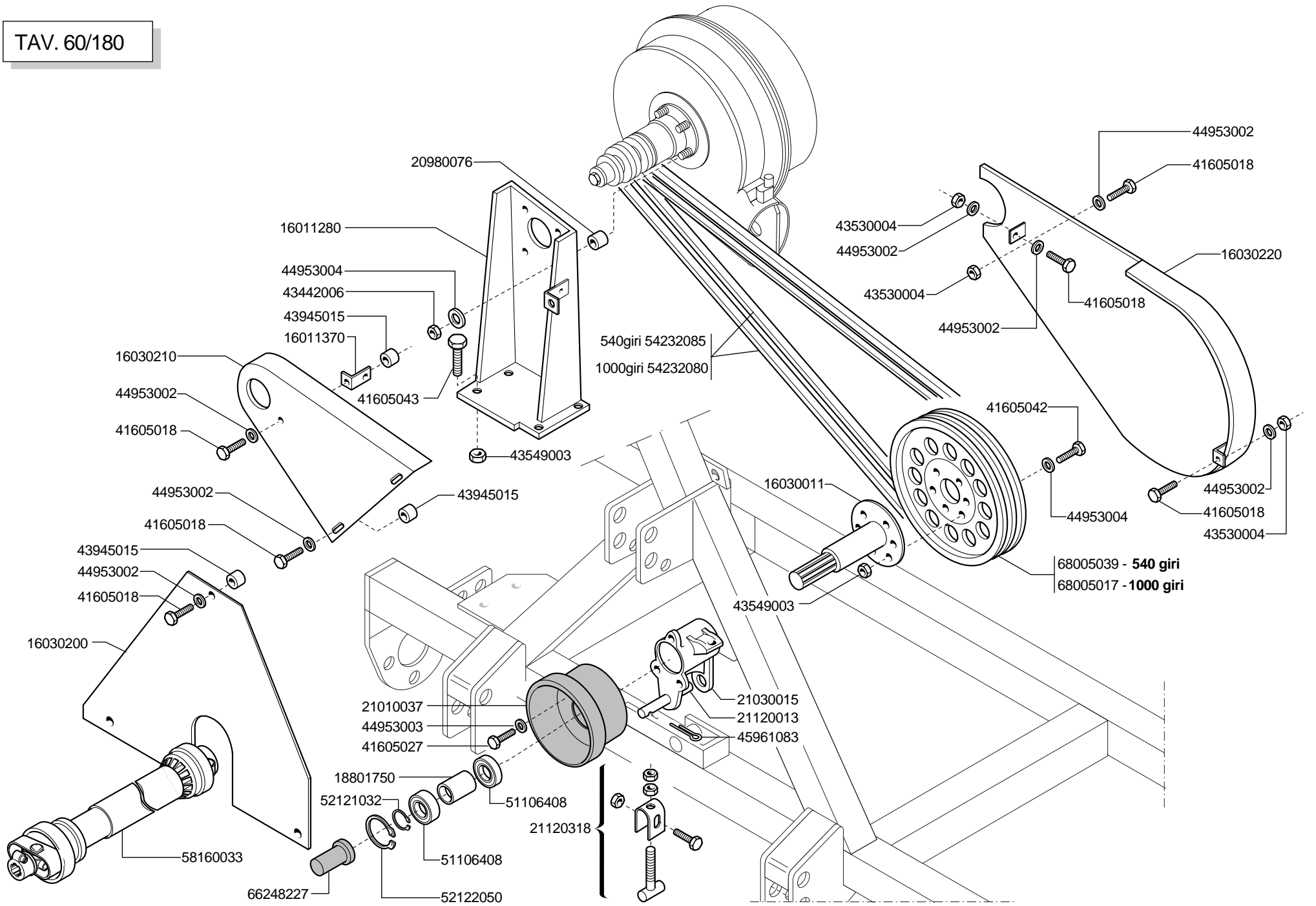

Cod.	Descrizione	Cod.	Descrizione
16011280	SUPPORTO VENTOLA		
16011370	STAFFETTA		
16030011	P.D.F.		
16030200	CARTER TRASMISSIONE		
16030210	CARTER ANT.PULEGGIA CONDOTTA		
16030220	CARTER POSTERIORE		
18801750	BOCCOLA 35,25X40 X40		
20980076	BOCCOLA 16X7X10,25		
21010037	CUFFIA PROTEZIONE P.DI P.		
21030015	SUPPORTO PRESA DI FORZA		
21120013	PERNO SUPPORTO RINVIO		
21120318	REGISTRO CINGHIE COMPLETO		
41605018	VITE 6 X20 5739 8.G ZN		
41605027	VITE 8 X16 5739 8.G ZN		
41605042	VITE 10X30 5739 8.G ZN		
41605043	VITE 10X35 5739 8.G ZN		
43442006	DADO AUTOB.NOR.10 ZN		
43530004	DADO 6 5588 6.8 ZN		
43549003	DADO TRISTOP M10		
43945015	INSERTO FIL.M 6X13 ZG T.RIDOTTO		
44953002	RONDELLA D6 UNI 6592 ZN		
44953003	RONDELLA D8 UNI 6592 ZN		
44953004	RONDELLA D10 UNI 6592 ZN		
45961083	COPIGLIA 5 X30 1336 ZN		
51106408	CUSCINETTO 63007 2RS1		
52121032	ANELLO ARR.35 UNI 7435-75		
52122050	ANELLO ARR.62 UNI 7437-75		
54232080	CINGHIA A 67		
54232085	CINGHIA A 77		
58160033	CARDANO CE T10 0510 112 R12		
66248227	CUFFIA PROTEZIONE P.D.P.		
68005017	PULEGGIA DE 328		
68005039	PULEGGIA DE 465		

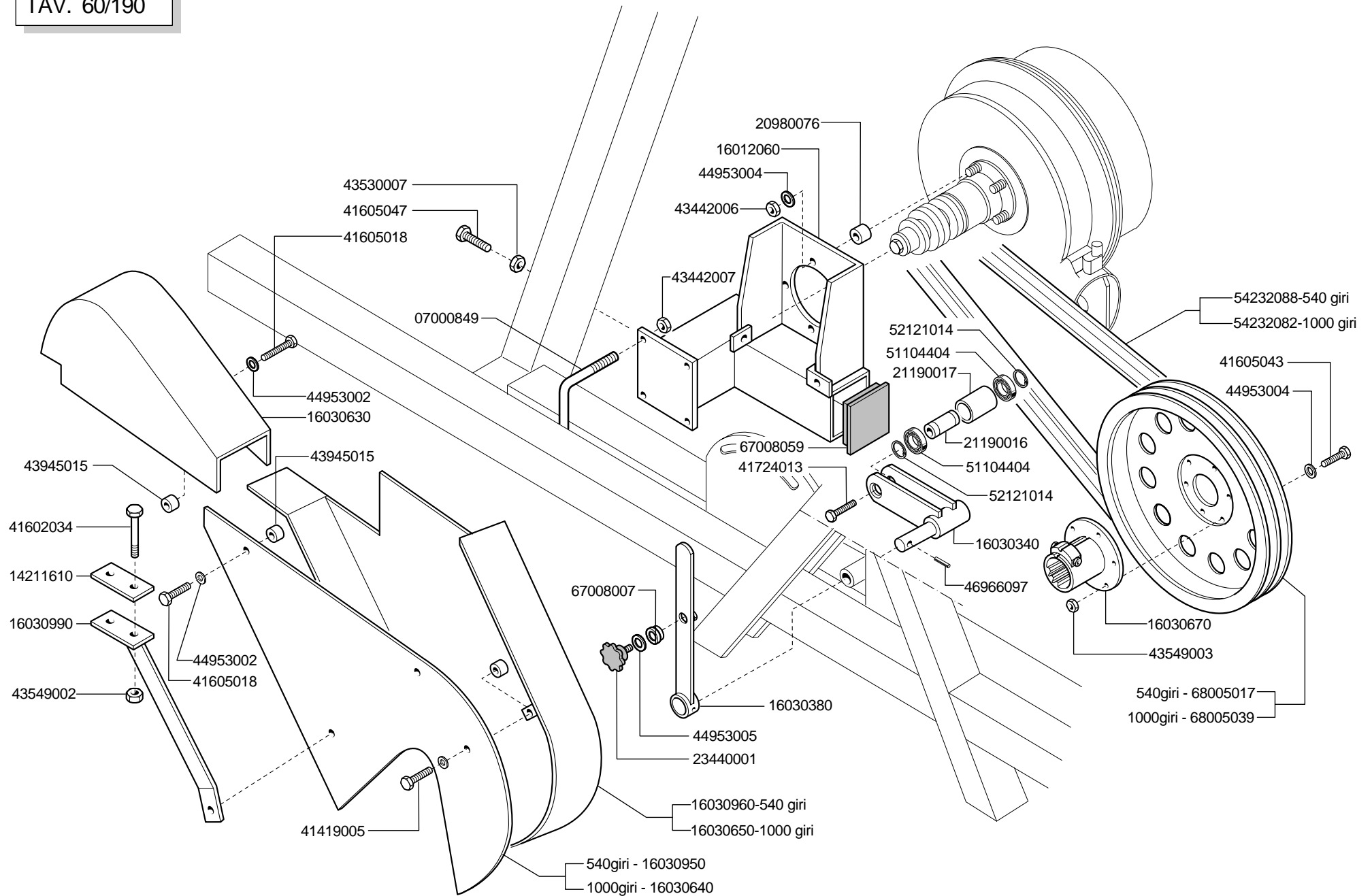

Cod.	Descrizione	Cod.	Descrizione
07000849	CAVALLOTTO M12 X TUBO 70X70	52121014	ANELLO ARR.17 UNI 7435-75
14211610	SCONTRO 40 X100 X8 X70 D.11	54232082	CINGHIA A 73
16012060	SUPPORTO VENTOLA	54232088	CINGHIA A 81
16030340	SUPPORTO TENDICINGHIA	67008007	VOLANTINO 8 LOBI PERN.M12X30-40 VPA55
16030380	LEVA TENDICINGHIA	67008059	TAPPO PER TUBO 70X70
16030630	CARTER PULEGGIA CONDOTTA	68005017	PULEGGIA DE 328
16030640	CARTER ANT. PULEGGIA MOTRICE 1000 GIRI	68005039	PULEGGIA DE 465
16030650	CARTER POST.PULEGGIA MOTRICE 1000 GIRI		
16030670	MOZZO SCANALATO		
16030950	CARTER ANT.PULEGGIA MOTRICE 540 GIRI		
16030960	CARTER POST.PULEGGIA MOTRICE 540 GIRI		
16030990	SUPPORTO CARTER ANTERIORE		
20980076	BOCCOLA 16X7X10,25		
21190016	PERNO RULLO TENDITORE		
21190017	RULLO TENDITORE		
23440001	BOCCOLA PARALLELOGRAMMA		
41419005	VITE 6 X15 5449 5.8 ZN		
41602034	VITE 8 X100 5737 8.G ZN		
41605018	VITE 6 X20 5739 8.G ZN		
41605043	VITE 10X35 5739 8.G ZN		
41605047	VITE 10X90 5739 8.G ZN		
41724013	VITE 8 X25 5933 10.9		
43442006	DADO AUTOB.NOR.10 ZN		
43442007	DADO AUTOB.NOR.12 ZN		
43530007	DADO 10 5588 6.8 ZN		
43549002	DADO TRISTOP M 8		
43549003	DADO TRISTOP M10		
43945015	INSERTO FIL.M 6X13 ZG T.RIDOTTO		
44953002	RONDELLA D6 UNI 6592 ZN		
44953004	RONDELLA D10 UNI 6592 ZN		
44953005	RONDELLA D12 UNI 6592 ZN		
46966097	SPINA EL.6 X26 DIN 1481		
51104404	CUSCINETTO 6003 2RS		

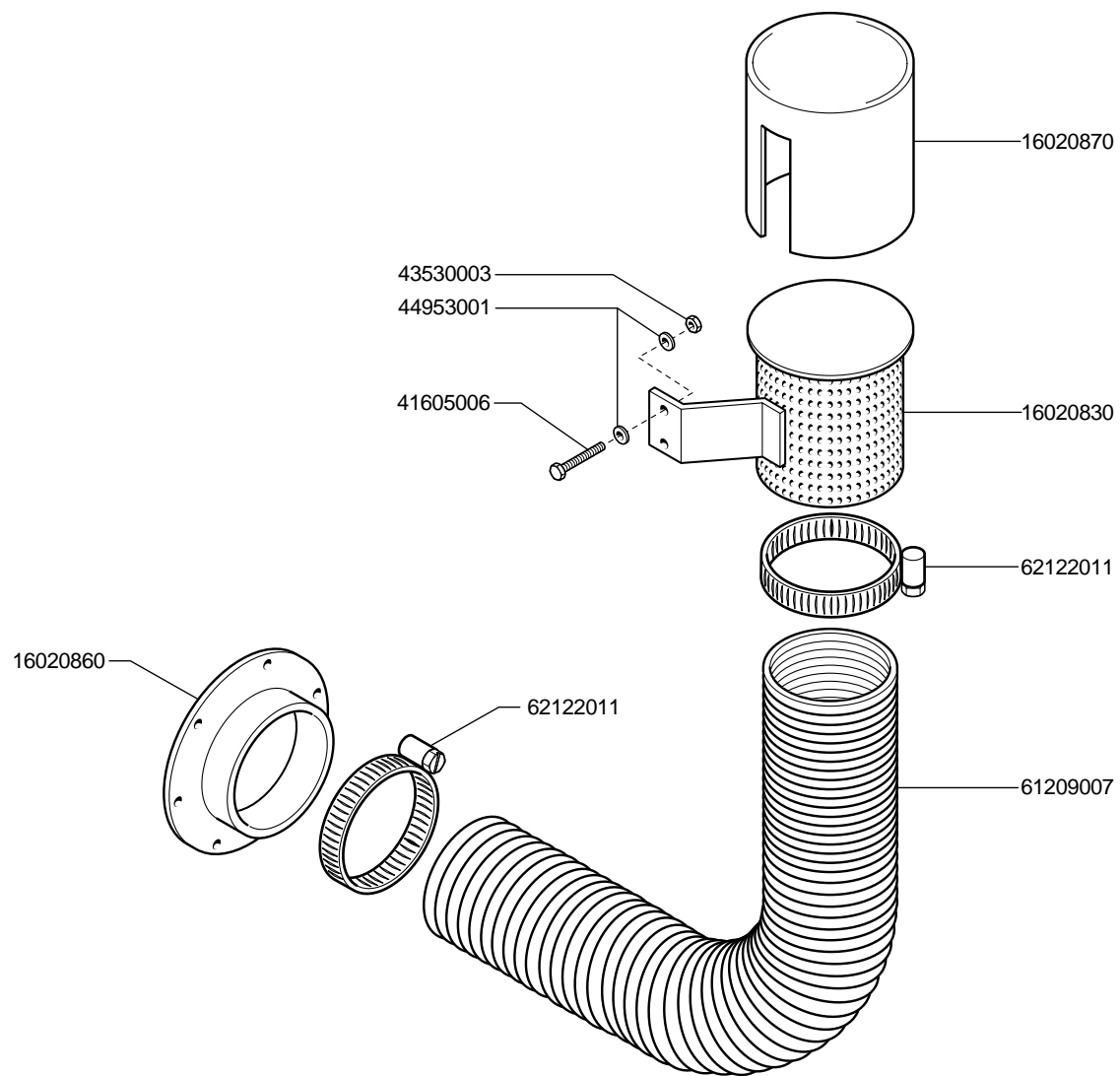

Cod.	Descrizione	Cod.	Descrizione
16020830	FILTRO IN LAMIERA		
16020860	ATTACCO TUBO FILTRO		
16020870	CUFFIA PROTEZIONE FILTRO		
41605006	VITE 5 X20 5739 8.G ZN		
43530003	DADO 5 5588 6.8 ZN		
44953001	RONDELLA D5 UNI 6592 ZN		
62122011	FASCETTA 190/220		
61209007	TUBO FLESSIBILE D.200		

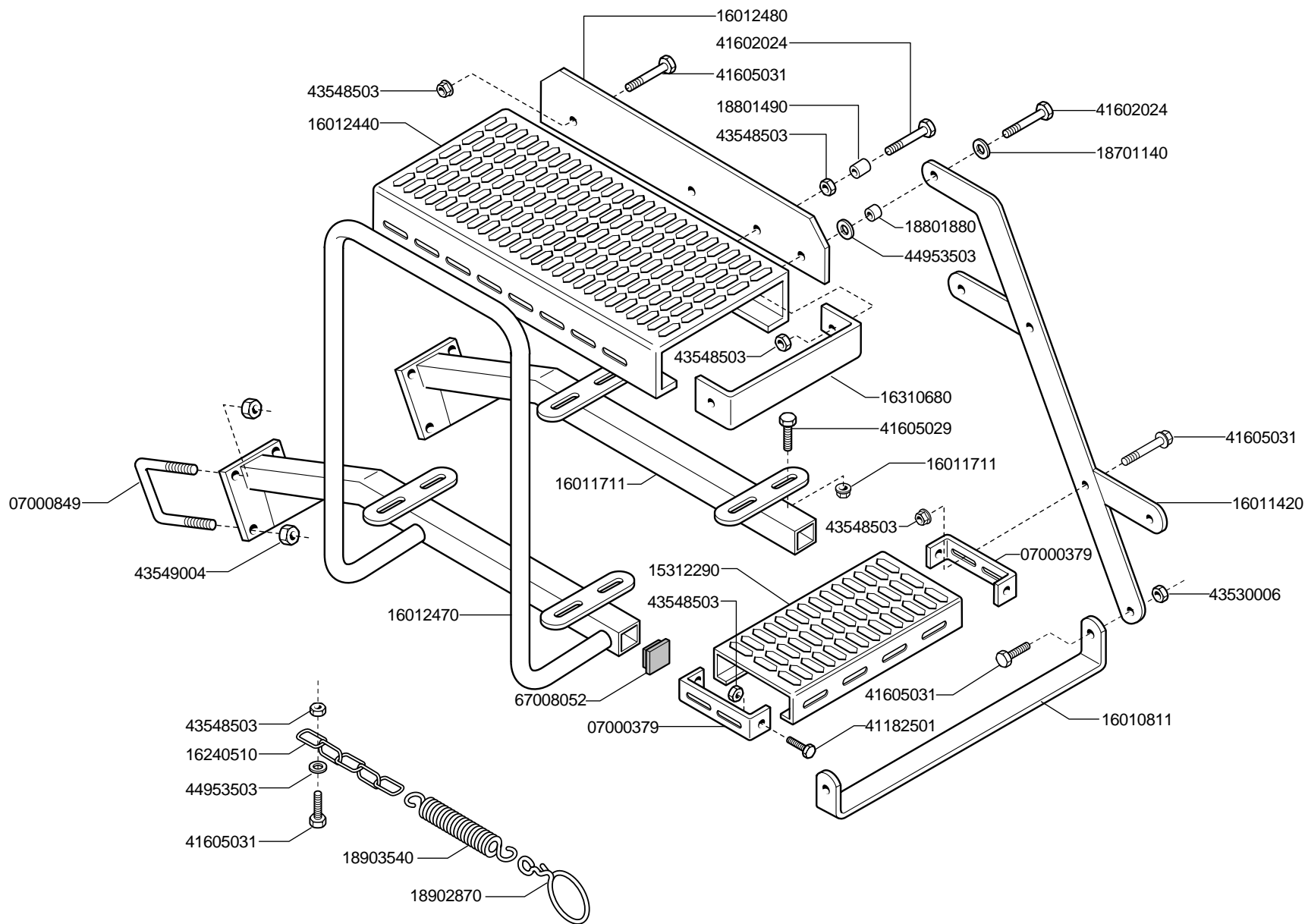

Cod.	Descrizione	Cod.	Descrizione
07000379	TERMINALE PEDANA ZN		
07000849	CAVALLOTTO M12 X TUBO 70X70		
15312290	GRADINO		
16010811	APPOGGIO PEDANA		
16011420	SUPPORTO PEDANE		
16011711	SUPPORTO PEDANA ERPICE		
16012440	PEDANA 400 X720 X2 ZN		
16012470	SUPPORTO PEDANA PASSAMANO		
16012480	PARAPIEDE		
16240510	CATENA GENOVESE L.235 ZN		
16310680	TERMINALE PEDANA		
18701140	RONDELLA 11 X35 X5		
18801490	BOCCOLA 8,25 X14 X23 ZN		
18801880	BOCCOLA 8,25 X15 X13		
18902870	ATTACCO MOLLA		
18903540	MOLLA TRAZIONE SCARPETTE		
41182501	VITE TTCN 90' M8X16 ZN		
41602024	VITE 8 X40 5737 8.G ZN		
41605029	VITE 8 X20 5739 8.G ZN		
41605031	VITE 8 X25 5739 8.G ZN		
43530006	DADO 8 5588 6.8 ZN		
43548503	DADO FLANG.M8 DIN 6923 8.8 ZN		
43549004	DADO TRISTOP M12		
44953503	ROND.PIANA 9X 24X2 6593 ZN		
67008052	PUNTALE Q.40		

TAV. 60/220

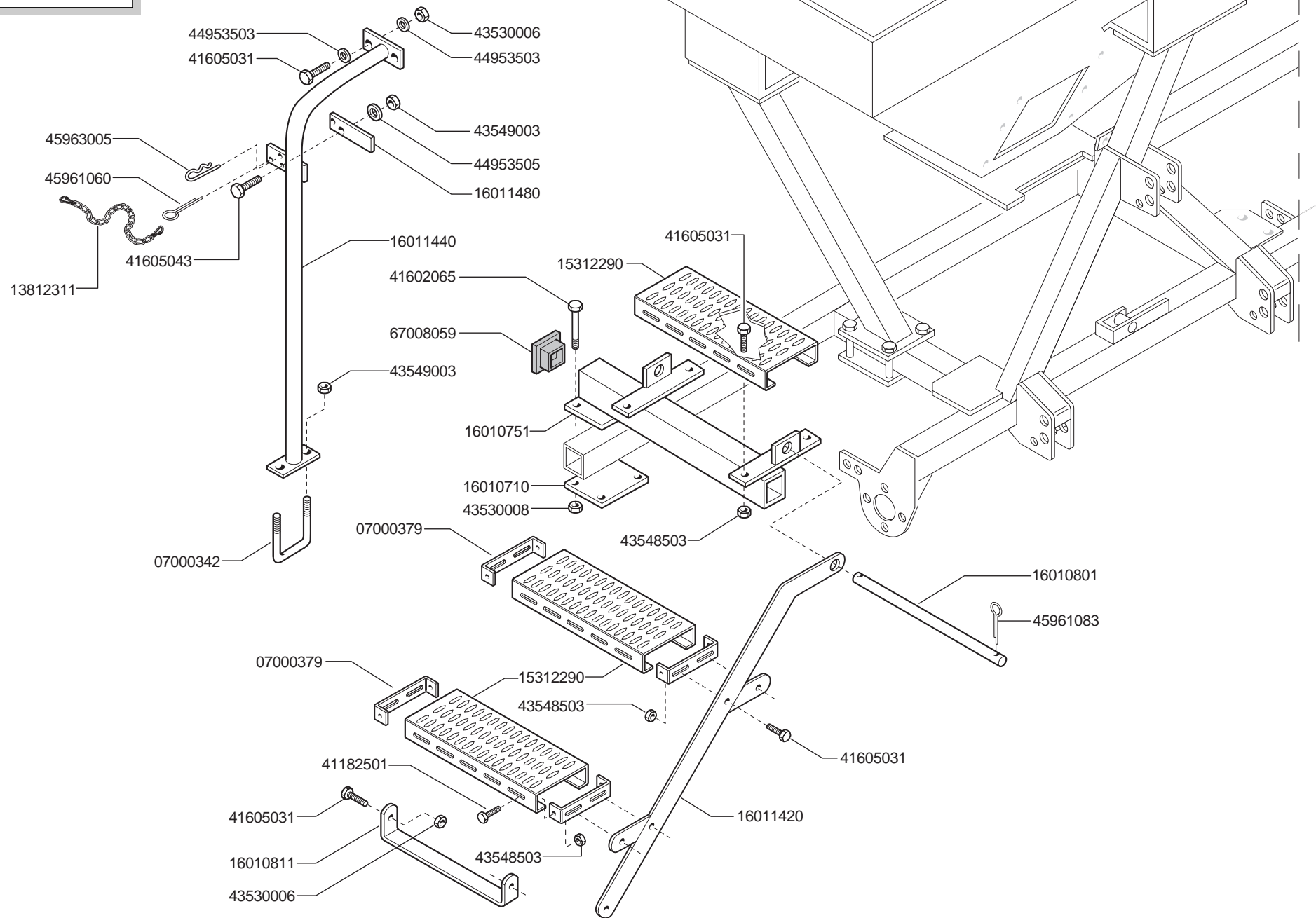

Cod.	Descrizione	Cod.	Descrizione
07000342	CAVALLOTTO M10 SUPPORTO MARCAFILA		
07000379	TERMINALE PEDANA ZN		
13812311	CATENELLA CON MOSCHETTONE		
15312290	GRADINO		
16010710	SCONTRO 4 FORI		
16010751	SUPPORTO SCALETTA		
16010801	SPINA SUPPORTO SCALETTA		
16010811	APPOGGIO PEDANA		
16011420	SUPPORTO PEDANE		
16011440	PASSAMANO		
16011480	LEVA FERMA SCALETTA		
41182501	VITE TTCN 90' M8X16 ZN		
41602065	VITE 12X110 5737 8.G ZN		
41605031	VITE 8 X25 5739 8.G ZN		
41605043	VITE 10X35 5739 8.G ZN		
43530006	DADO 8 5588 6.8 ZN		
43530008	DADO 12 5588 6.8 ZN		
43548503	DADO FLANG.M8 DIN 6923 8.8 ZN		
43549003	DADO TRISTOP M10		
44953503	ROND.PIANA 9X 24X2 6593 ZN		
44953505	ROND.PIANA 11X30X2,5 6593 ZN		
45961060	COPIGLIA 4 X20 1336 ZN		
45961083	COPIGLIA 5 X30 1336 ZN		
45963005	COPIGLIA R 4X82 ZN B/108		
67008059	TAPPO PER TUBO 70X70		

TAV. 60/230

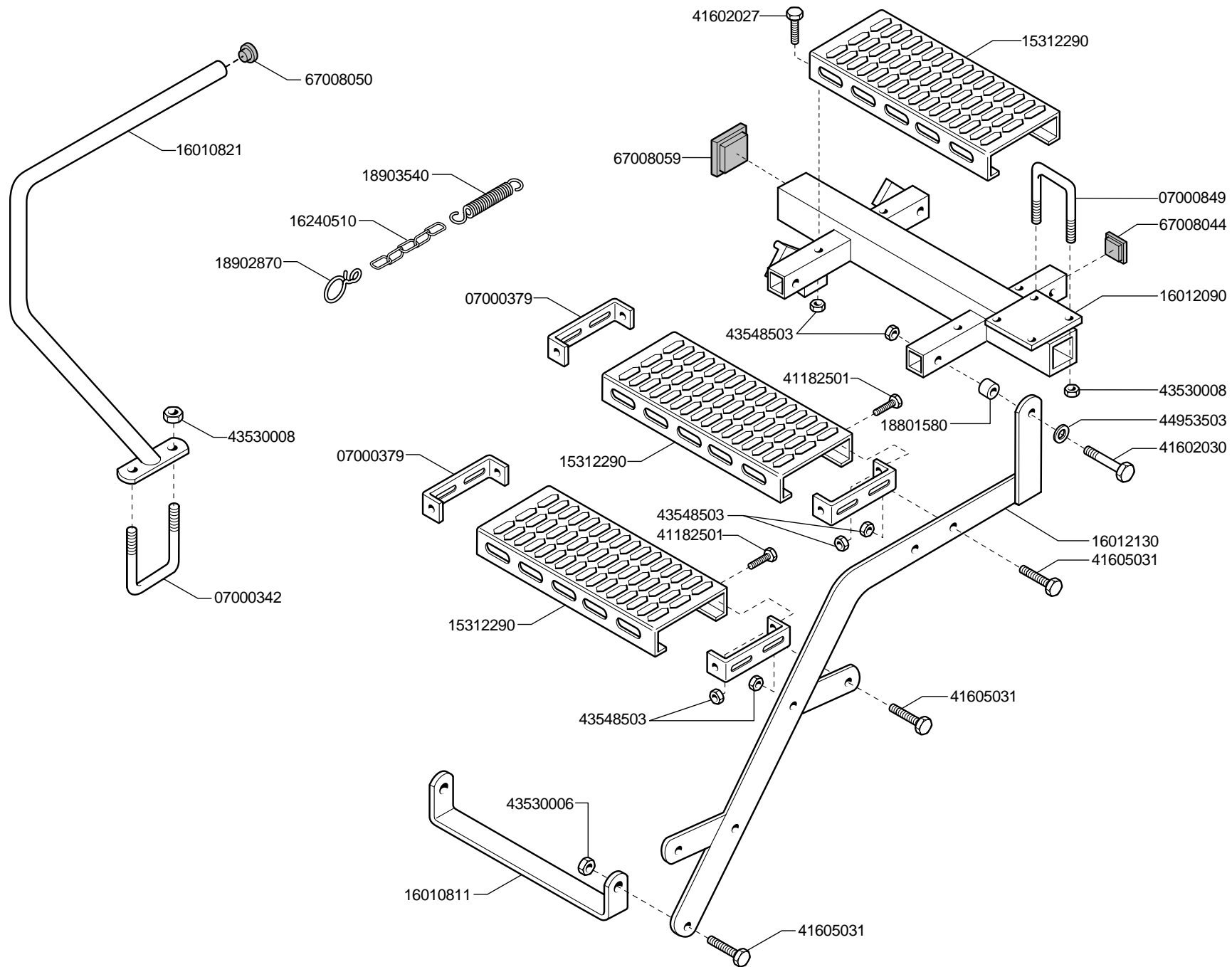

Cod.	Descrizione	Cod.	Descrizione
07000342	CAVALLOTTO M10 SUPPORTO MARCAFILA		
07000379	TERMINALE PEDANA ZN		
07000849	CAVALLOTTO M12 X TUBO 70X70		
15312290	GRADINO		
16010811	APPOGGIO PEDANA		
16010821	PASSAMANO		
16012090	SUPPORTO SCALETTA		
16012130	SUPPORTO PEDANE		
16240510	CATENA GENOVESE L.235 ZN		
18801580	BOCCOLA 8,5 X15 X10		
18902870	ATTACCO MOLLA		
18903540	MOLLA TRAZIONE SCARPETTE		
41182501	VITE TTCN 90' M8X16 ZN		
41602027	VITE 8 X55 5737 8.G ZN		
41602030	VITE 8 X70 5737 8.G ZN		
41605031	VITE 8 X25 5739 8.G ZN		
43530006	DADO 8 5588 6.8 ZN		
43530008	DADO 12 5588 6.8 ZN		
43548503	DADO FLANG.M8 DIN 6923 8.8 ZN		
44953503	ROND.PIANA 9X 24X2 6593 ZN		
67008044	PUNTALE Q.35 NERO		
67008050	TERMINALE ROTONDO 28		
67008059	TAPPO PER TUBO 70X70		

TAV. 60/240

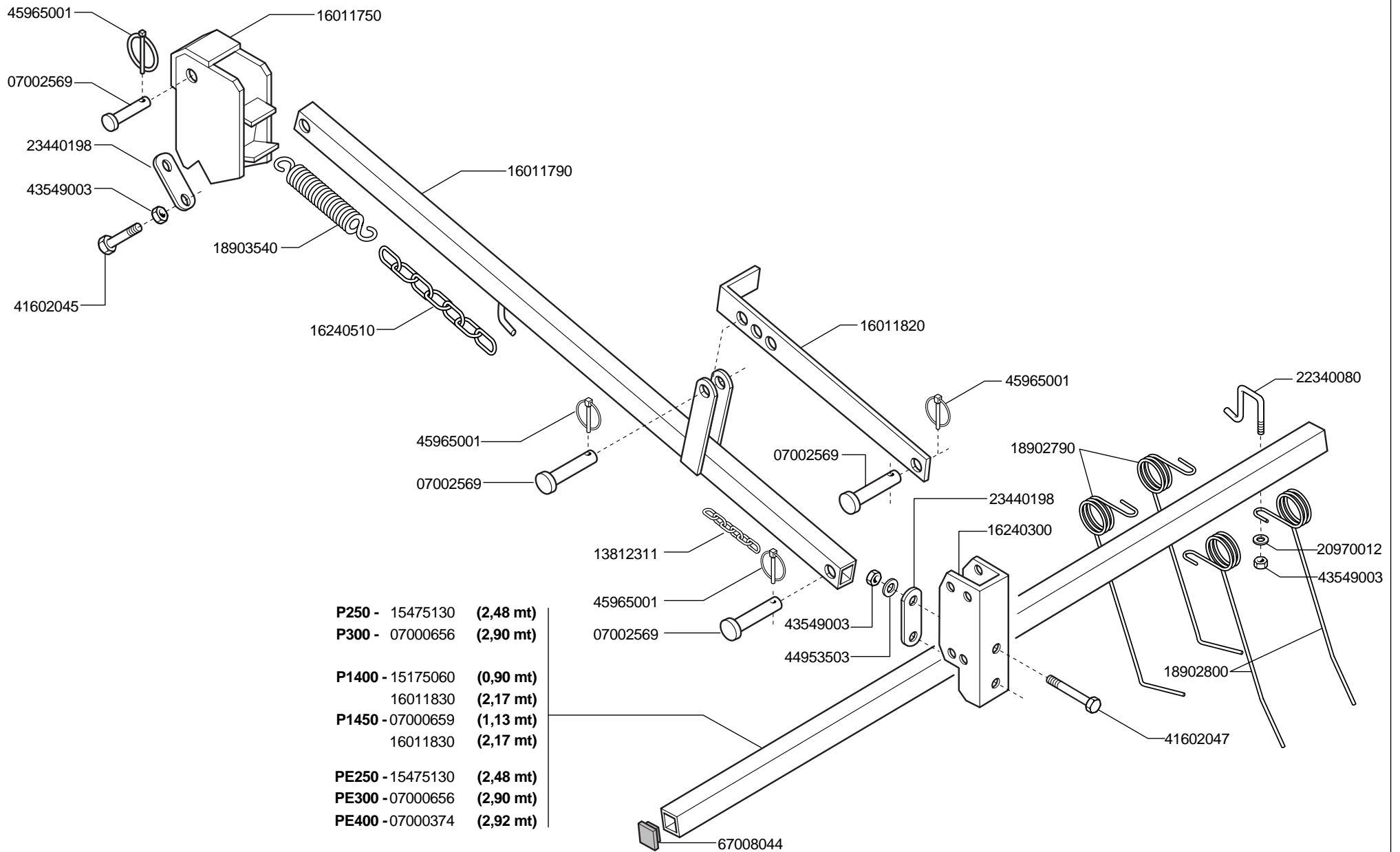

Cod.	Descrizione	Cod.	Descrizione
67008044	PUNTALE Q.35 NERO		
07000374	TUBO QUADRO 35 X 35 X 3 X 1920		
07000656	TUBO Q.35 X4 X2900		
07000659	TUBO Q.35 X4 X1130		
07002569	PERNO 14 X68 ZN		
13812311	CATENELLA CON MOSCHETTONE		
15175060	TUBO Q.35 X4 X900		
15475130	TUBO SUPPORTO SERBATOIO L.2480		
16011750	ATTACCO TUBO SUPPORTO ERPICE		
16011790	TUBO SUPPORTO ERPICE		
16011820	LEVA REGOLAZIONE DENTI ERPICE		
16011830	TUBO Q.35 X4 X2170		
16240300	SUPPORTO TUBO ERPICE		
16240510	CATENA GENOVESE L.235 ZN		
18902790	MOLLA SPEC.DENTE CORTO		
18902800	MOLLA SPEC.DENTE LUNGO		
18903540	MOLLA TRAZIONE SCARPETTE		
20970012	RONDELLA 32X4X11		
22340080	ATTACCO DENTE ERPICE		
23440198	SCONTRO ATTACCO BRACCIO		
41602045	VITE 10X75 5737 8.G ZN		
41602047	VITE 10X90 5737 8.G ZN		
43549003	DADO TRISTOP M10		
44953503	ROND.PIANA 9X 24X2 6593 ZN		
45965001	SPINA A SCATTO D 5 B/81		

TAV. 60/250

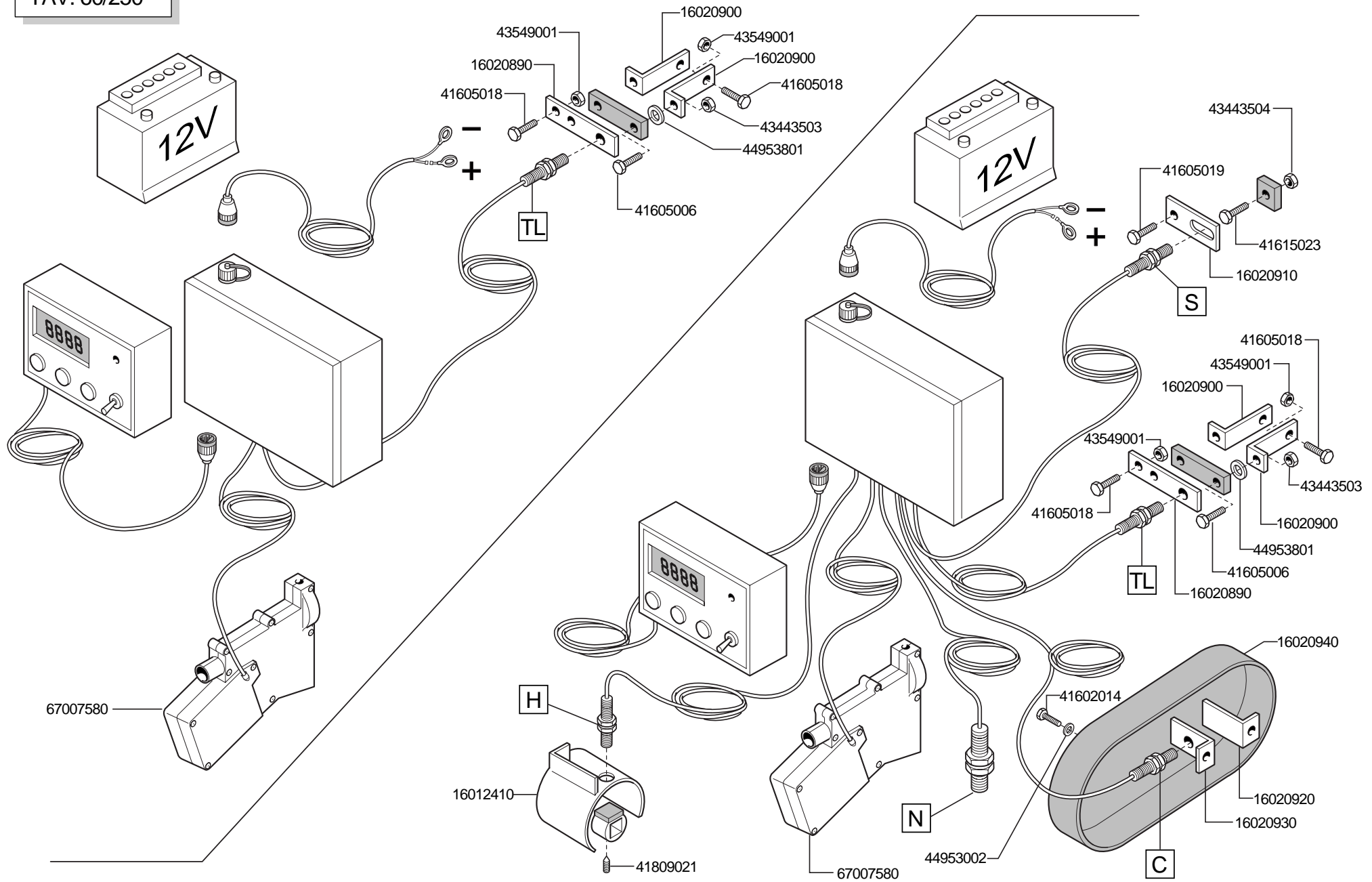

Cod.	Descrizione	Cod.	Descrizione
16012410	PROTEZIONE SENSORE		
16020890	SUPPORTO SENSORE SEGNAFILE		
16020900	SUPPORTO CALAMITA SEGNAFILE		
16020910	SUPPORTO SENSORE ALBERO DISTRIBUZIONE		
16020920	INDICATORE ROTAZIONE VENTOLA		
16020930	SUPPORTO SENSORE ROTAZIONE VENTOLA		
16020940	PROTEZ.SENSORE VENTOLA		
41602014	VITE 6 X50 5737 8.G ZN		
41605006	VITE 5 X20 5739 8.G ZN		
41605018	VITE 6 X20 5739 8.G ZN		
41605019	VITE 6 X25 5739 8.G ZN		
41615023	VITE 6 X45 5739 INOX A2		
41809021	GRANO 8 X12 5929		
43443503	DADO AUTOB.NOR.5 INOX A2		
43443504	DADO AUTOB.NOR.6 INOX A2		
43549001	DADO TRISTOP M 6		
44953002	RONDELLA D6 UNI 6592 ZN		
44953801	RONDELLA D5 UNI 6592 INOX A2		
67007580	COMANDO ELETTRONICO ESCLUSIONE FILE		

TAV. 60/260

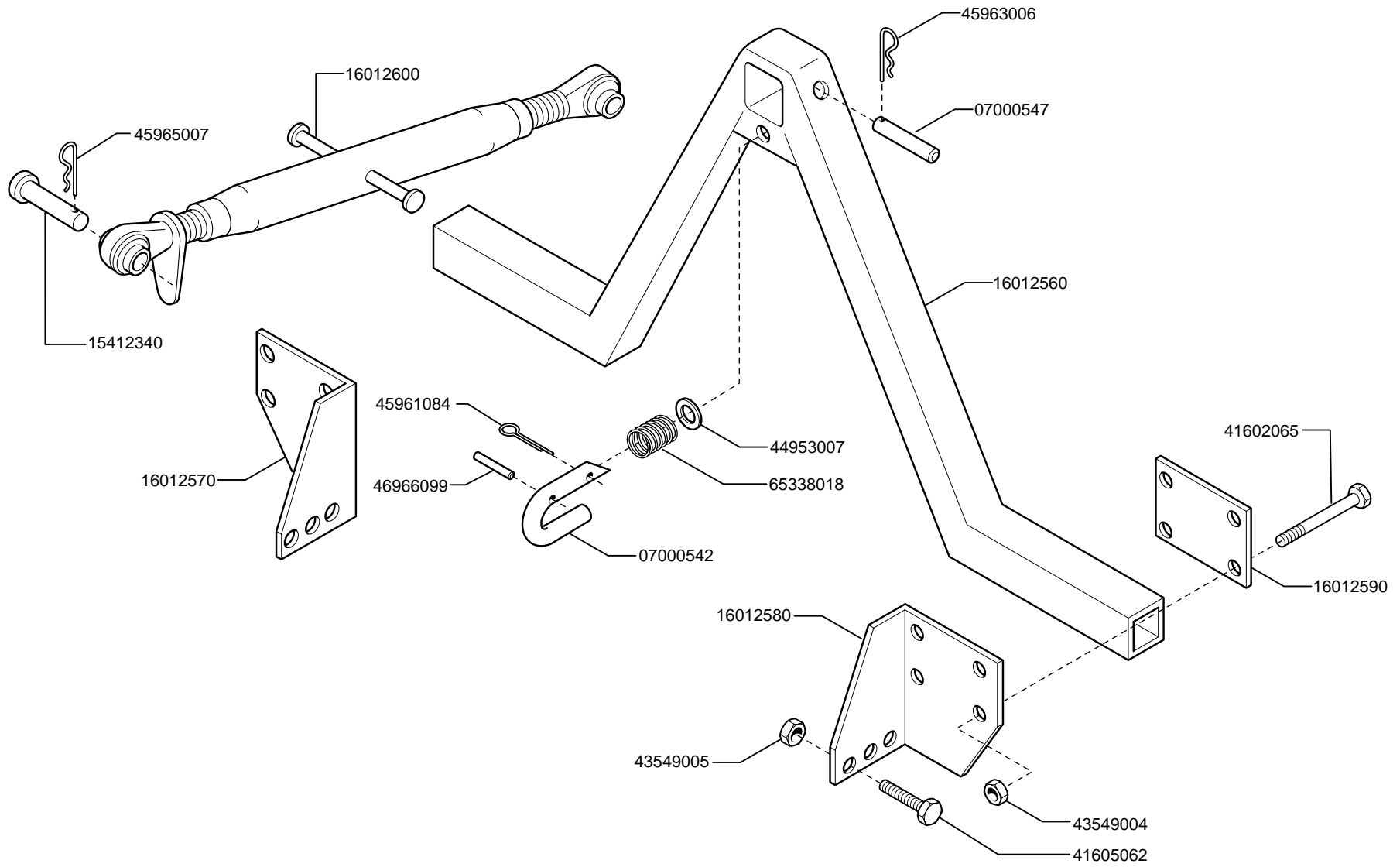

Cod.	Descrizione	Cod.	Descrizione
07000542	GANCIO ATTACCO TRIANGOLARE		
07000547	PERNO ATTACCO TRIANGOLARE		
15412340	SPINA GASPARDO 25X128		
16012560	ATTACCO TRIANGOLARE		
16012570	STAFFA DX ATTACCO ERPICE		
16012580	STAFFA SX ATTACCO ERPICE		
16012590	SCONTRO		
16012600	BRACCIO 3°PUNTO		
41602065	VITE 12X110 5737 8.G ZN		
41605062	VITE 14X50 5739 8.G ZN		
43549004	DADO TRISTOP M12		
43549005	DADO TRISTOP M14		
44953007	RONDELLA D16 UNI 6592 ZN		
45961084	COPIGLIA 5 X35 1336 ZN		
45963006	COPIGLIA R 5X100 ZN		
45965007	SPINA A SCATTO D 9 B/83		
46966099	SPINA EL.6 X30 DIN 1481		
65338018	MOLLA COMP.ZN SCATOLA RINVIO		

TAV.60/ 270

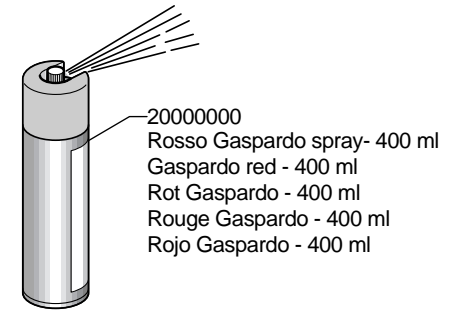
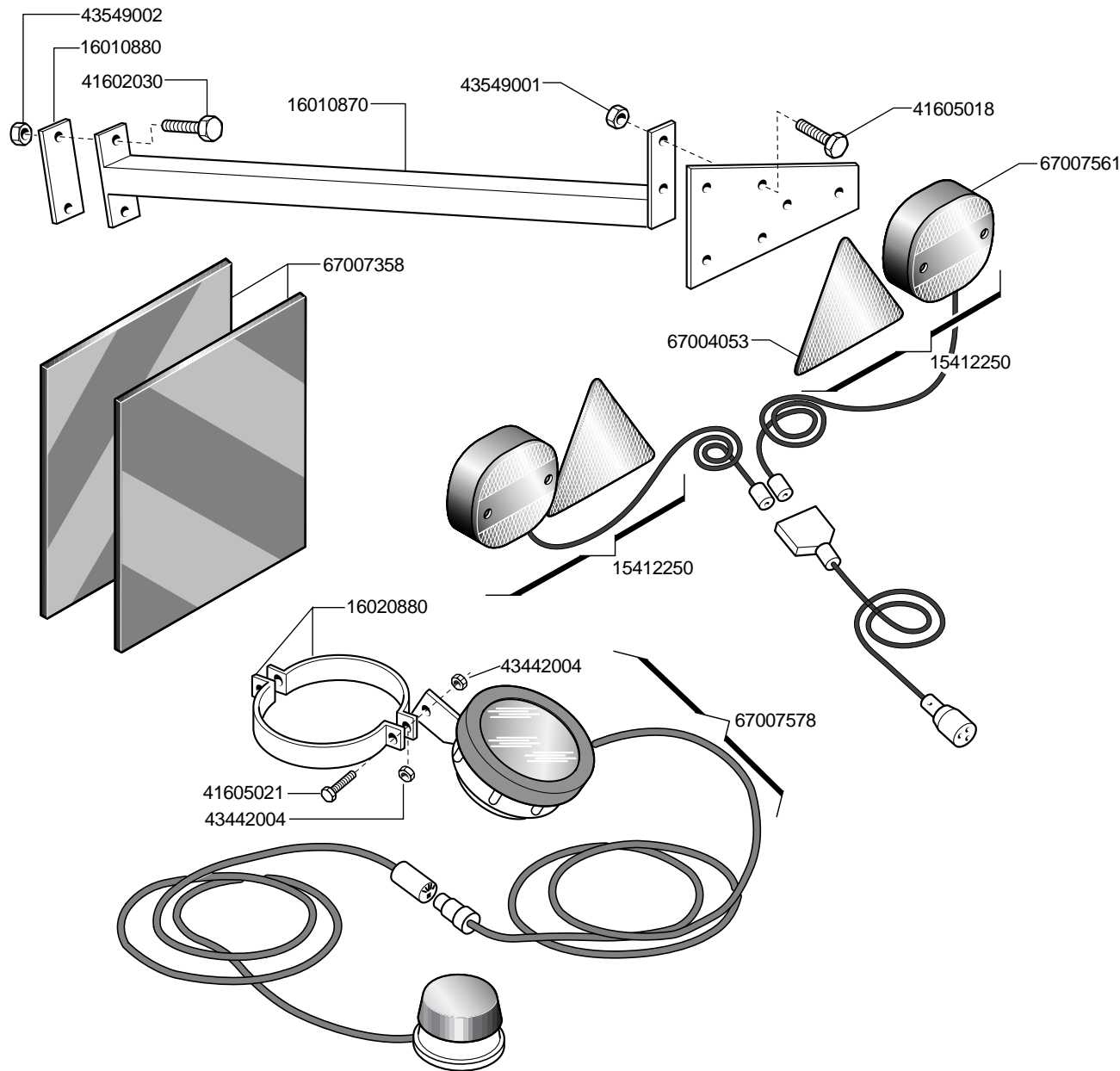

20000000
Rosso Gaspardo spray- 400 ml
Gaspardo red - 400 ml
Rot Gaspardo - 400 ml
Rouge Gaspardo - 400 ml
Rojo Gaspardo - 400 ml



20000001
Rosso Gaspardo - 1Kg
Gaspardo red - 1Kg
Rot Gaspardo - 1Kg
Rouge Gaspardo - 1Kg
Rojo Gaspardo - 1Kg

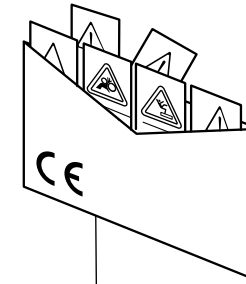

89900500
DECALCOMANIE AVVERTIMENTO
DECAL
DBZIEHBILD
DECALCOMANIE
CALCOMANIE

GASPARDO

P

PI

89900509
DECALCOMANIE
DBZIEHBILD
DECALCOMANIE
CALCOMANIE

Cod.	Descrizione	Cod.	Descrizione
15412250	KIT LUCI COMPLETO		
16010870	SUPPORTO FANALI		
16010880	SCONTRO 30 X70 X8 D.9		
16020880	SUPPORTO LIVELLO TRAMOGGIA P ZN		
20000000	SPRAY ROSSO GASPARDO DA 400 ML		
20000001	ROSSO GASPARDO BARATTOLO KG 1		
41602030	VITE 8 X70 5737 8.G ZN		
41605018	VITE 6 X20 5739 8.G ZN		
41605021	VITE 6 X35 5739 8.G ZN		
43442004	DADO AUTOB.NOR.6 ZN		
43549001	DADO TRISTOP M 6		
43549002	DADO TRISTOP M 8		
67004053	CATARIFRANGENTE TRIANGOLARE		
67007358	N.2 PANNELLI CARICHI SPORGENTI		
67007561	FANALE PER KIT LUCI		
67007578	DISPOS.ELETTRICO LIVELLO TRAMOGGIA		
89900500	KIT DECALCOMANIE -CE-		
89900509	KIT DECALCOM.P-PI-PE-PF		

TAV.60/280

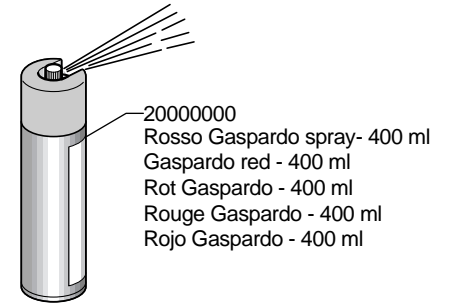
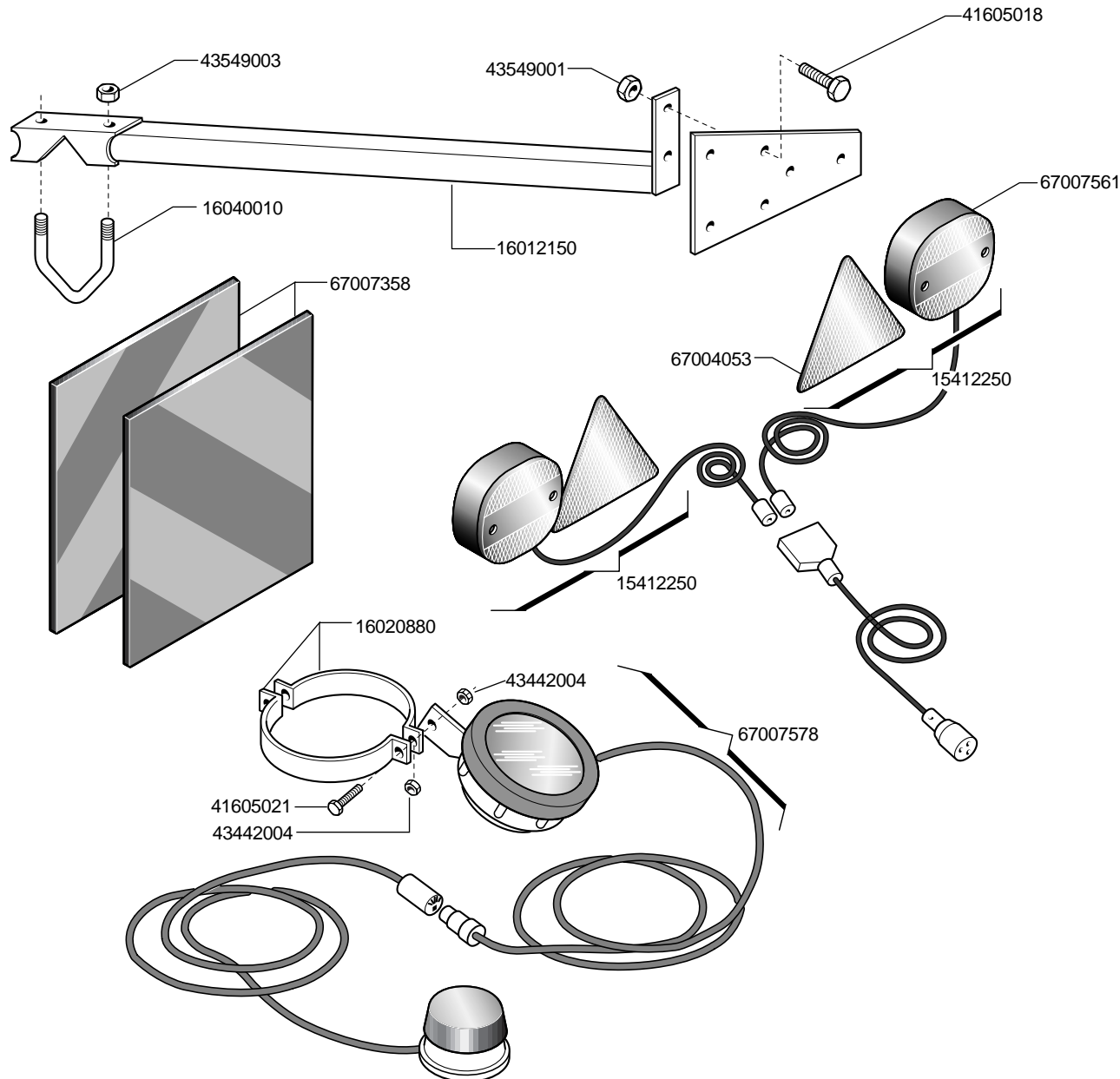

20000000
Rosso Gaspardo spray- 400 ml
Gaspardo red - 400 ml
Rot Gaspardo - 400 ml
Rouge Gaspardo - 400 ml
Rojo Gaspardo - 400 ml

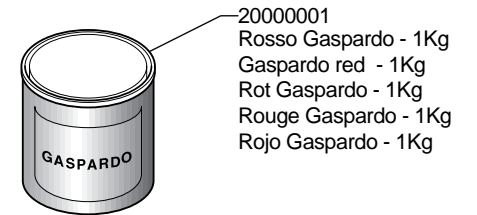

20000001
Rosso Gaspardo - 1Kg
Gaspardo red - 1Kg
Rot Gaspardo - 1Kg
Rouge Gaspardo - 1Kg
Rojo Gaspardo - 1Kg

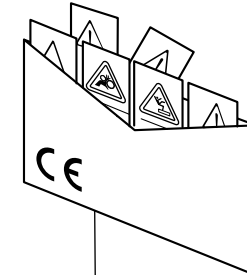

89900500
DECALCOMANIE AVVERTIMENTO
DECAL
DBZIEHBILD
DECALCOMANIE
CALCOMANIE

GASPARDO

PE

PF

89900509
DECALCOMANIE
DBZIEHBILD
DECALCOMANIE
CALCOMANIE

Cod.	Descrizione	Cod.	Descrizione
15412250	KIT LUCI COMPLETO		
16012150	SUPPORTO FANALI PE		
16020880	SUPPORTO LIVELLO TRAMOGGIA P ZN		
16040010	CAVALLOTTO 40 X40		
20000000	SPRAY ROSSO GASPARDO DA 400 ML		
20000001	ROSSO GASPARDO BARATTOLO KG 1		
41605018	VITE 6 X20 5739 8.G ZN		
41605021	VITE 6 X35 5739 8.G ZN		
43442004	DADO AUTOB.NOR.6 ZN		
43549001	DADO TRISTOP M 6		
43549003	DADO TRISTOP M10		
67004053	CATARIFRANGENTE TRIANGOLARE		
67007358	N.2 PANNELLI CARICHI SPORGENTI		
67007561	FANALE PER KIT LUCI		
67007578	DISPOS.ELETTRICO LIVELLO TRAMOGGIA		
89900500	KIT DECALCOMANIE -CE-		
89900509	KIT DECALCOM.P-PI-PE-PF		

**USATE SEMPRE RICAMBI ORIGINALI
ALWAYS USE ORIGINAL SPARE PARTS
IMMER DIE ORIGINAL-ERSATZTEILE VERWENDEN
EMPLOYEZ TOUJOURS LES PIECES DE RECHANGE ORIGINALES
UTILIZAR SIEMPRE REPUESTOS ORIGINALES**

GASPARDO

GASPARDO

DEALER:

GASPARDO Seminatrici SpA

Via Mussons, 7
I - 33075 Morsano al Tagliamento (PN) Italy
Tel. +39 0434 695410
Fax +39 0434 695425
gaspardo@interbusiness.it

GASPARDO Seminatrici SpA MASCHIO DEUTSCHLAND GMBH

Äußere Nürnberger Straße 5
D - 91177 Thalmässing
Tel. +49 (0)9173 79000
Fax +49 (0)9173 790079

GASPARDO Seminatrici SpA MASCHIO FRANCE Sarl

1, rue de Merignan ZA
F - 45240 La Ferte St. Aubin
Tel. +33 (0)2 38641212
Fax +33 (0)2 38646679

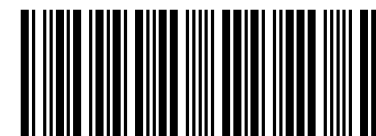

*** 19530130 ***